

MOVILIDAD DE LA CONTRATACIÓN

	4T-2010	Tri. anterior
Total contratos	3.780.440	3.785.559
Contratos movilidad	480.446	453.021
Variación interanual de la movilidad *	6,05	6,51
Tasa de movilidad	12,71	11,97

*respecto mismo trimestre del año anterior

EVOLUCIÓN TRIMESTRAL DE LA MOVILIDAD

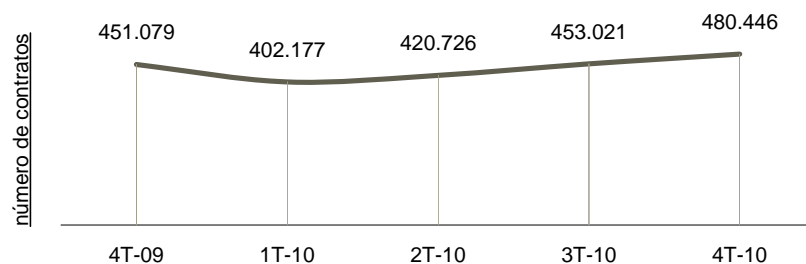

MOVILIDAD Y SALDOS PROVINCIALES

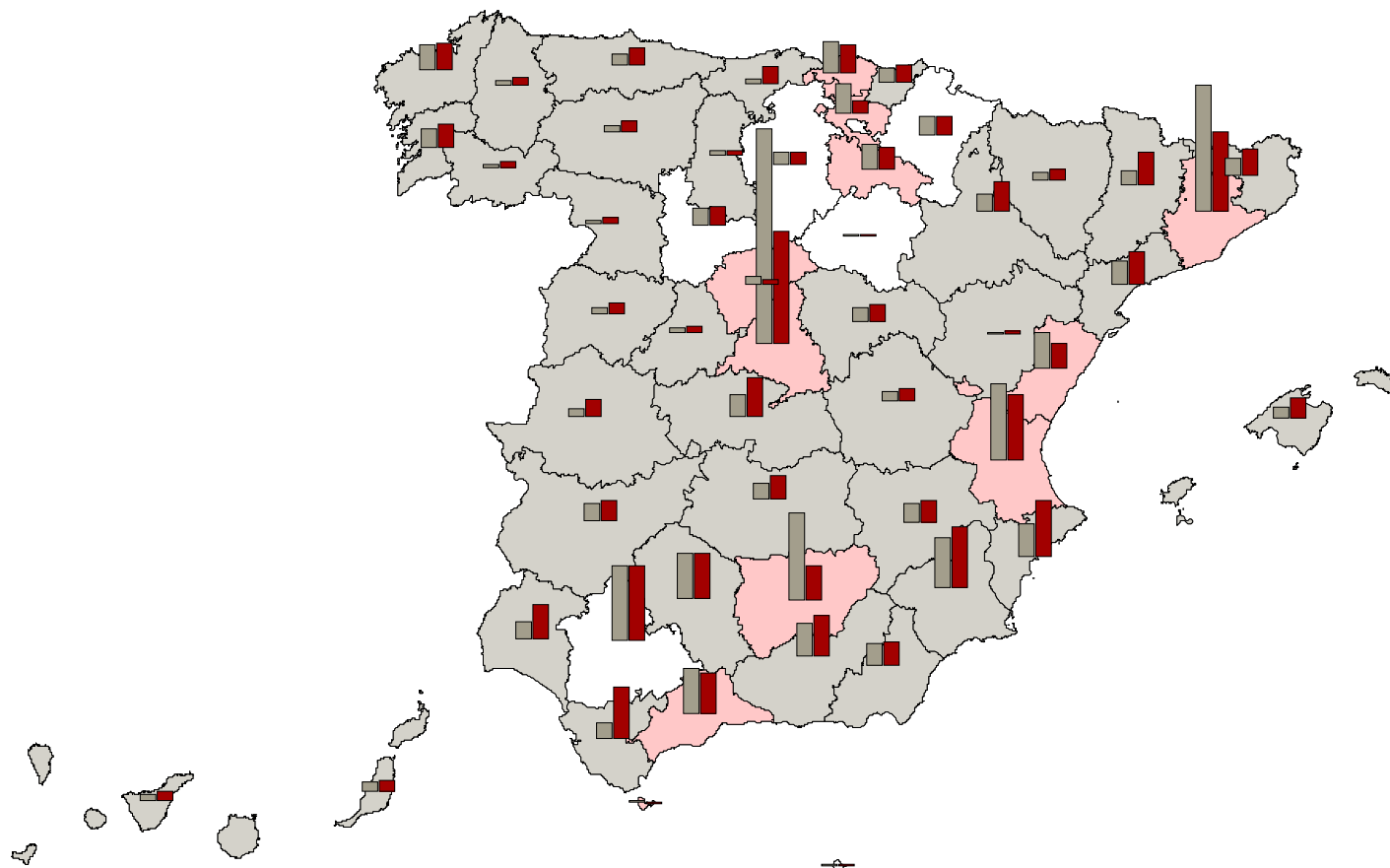

Movilidad: entradas y salidas provinciales

20.000 contratos



■ Entran: contratos en la provincia a domiciliados en otras
 ■ Salen: contratos a domiciliados en la provincia para trabajar en otras

Movilidad: saldo provincial

■ Provincia receptora: saldo superior a 200 contratos
 □ Provincia con saldo neutro: de +/- 200 contratos
 ■ Provincia emisora: saldo inferior a -200 contratos

MOVILIDAD PROVINCIAL SEGUN SECTORES ECONOMICOS

PROVINCIAS	AGRICULTURA y PESCA			INDUSTRIA			CONSTRUCCIÓN			SERVICIOS			TOTAL			Variación trimestral de la movilidad	
	Entran	Salen	Saldo	Entran	Salen	Saldo	Entran	Salen	Saldo	Entran	Salen	Saldo	Entran	Salen	Saldo	Entran	Salen
1 Álava	4.658	564	4.094	1.167	247	920	658	427	231	4.236	3.699	537	10.719	4.937	5.782	39,68	4,89
2 Albacete	4.018	3.232	786	211	227	-16	613	882	-269	2.126	3.467	-1.341	6.968	7.808	-840	-30,19	7,34
3 Alicante	2.091	2.790	-699	334	682	-348	1.600	2.133	-533	7.328	13.983	-6.655	11.353	19.588	-8.235	-8,50	19,02
4 Almería	2.976	3.109	-133	141	204	-63	882	770	112	4.061	4.428	-367	8.060	8.511	-451	12,68	23,44
5 Ávila	1.253	222	1.031	82	114	-32	284	333	-49	658	1.814	-1.156	2.277	2.483	-206	10,91	-3,50
6 Badajoz	3.050	2.488	562	146	229	-83	607	941	-334	2.348	3.623	-1.275	6.151	7.281	-1.130	9,10	-7,73
7 Baleares	116	545	-429	170	175	-5	751	343	408	3.212	6.413	-3.201	4.249	7.476	-3.227	-45,69	23,82
8 Barcelona	425	2.687	-2.262	1.649	1.433	216	3.119	2.636	483	37.818	20.631	17.187	43.011	27.387	15.624	9,29	-5,31
9 Burgos	1.974	731	1.243	427	264	163	572	376	196	1.786	3.335	-1.549	4.759	4.706	53	26,80	5,80
10 Cáceres	725	1.836	-1.111	219	241	-22	733	802	-69	1.502	3.470	-1.968	3.179	6.349	-3.170	-28,88	8,60
11 Cádiz	972	5.295	-4.323	356	788	-432	1.433	3.312	-1.879	3.043	8.459	-5.416	5.804	17.854	-12.050	-22,30	15,02
12 Castellón	3.202	1.283	1.919	344	288	56	649	923	-274	8.592	6.281	2.311	12.787	8.775	4.012	100,99	27,99
13 Ciudad Real	2.262	2.555	-293	373	322	51	1.225	2.119	-894	1.759	3.442	-1.683	5.619	8.438	-2.819	-52,69	4,22
14 Córdoba	10.225	8.875	1.350	425	389	36	1.457	1.377	80	3.421	5.219	-1.798	15.528	15.860	-332	112,57	21,67
15 A Coruña	227	414	-187	485	429	56	1.035	1.017	18	6.969	7.564	-595	8.716	9.424	-708	-9,37	-11,94
16 Cuenca	1.475	2.218	-743	159	123	36	543	600	-57	1.249	1.861	-612	3.426	4.802	-1.376	-66,59	12,01
17 Girona	178	936	-758	473	354	119	1.042	834	208	4.449	7.363	-2.914	6.142	9.487	-3.345	-30,43	5,33
18 Granada	4.056	5.093	-1.037	332	309	23	1.007	1.493	-486	6.094	7.239	-1.145	11.489	14.134	-2.645	26,61	14,65
19 Guadalajara	165	262	-97	453	325	128	924	671	253	3.942	4.972	-1.030	5.484	6.230	-746	-25,72	-8,60
20 Guipúzcoa	65	245	-180	631	432	199	647	438	209	3.800	5.101	-1.301	5.143	6.216	-1.073	-9,09	-0,21
21 Huelva	2.916	6.198	-3.282	221	551	-330	646	1.074	-428	2.557	4.299	-1.742	6.340	12.122	-5.782	22,58	16,00
22 Huesca	313	1.113	-800	138	132	6	517	314	203	2.157	2.585	-428	3.125	4.144	-1.019	-45,06	21,10
23 Jaén	27.133	6.395	20.738	170	275	-105	954	1.122	-168	1.672	4.345	-2.673	29.929	12.137	17.792	609,39	-0,50
24 León	132	345	-213	258	303	-45	615	652	-37	1.835	2.832	-997	2.840	4.132	-1.292	-24,10	-5,66
25 Lleida	852	4.769	-3.917	246	239	7	634	451	183	3.699	6.045	-2.346	5.431	11.504	-6.073	-49,38	50,83
26 La Rioja	6.132	2.013	4.119	327	641	-314	427	626	-199	1.950	4.803	-2.853	8.836	8.083	753	62,10	13,02
27 Lugo	213	245	-32	87	152	-65	324	280	44	1.502	2.432	-930	2.126	3.109	-983	-31,97	-18,05
28 Madrid	2.109	2.931	-822	2.409	2.036	373	8.710	4.528	4.182	59.975	28.997	30.978	73.203	38.492	34.711	3,43	-1,71
29 Málaga	4.748	3.276	1.472	377	424	-47	2.078	1.601	477	8.537	8.703	-166	15.740	14.004	1.736	15,85	6,36
30 Murcia	2.675	9.729	-7.054	872	515	357	1.859	1.916	-57	12.204	8.948	3.256	17.610	21.108	-3.498	13,17	26,58
31 Navarra	472	1.329	-857	812	467	345	848	839	9	4.905	4.354	551	7.037	6.989	48	-9,69	-6,45
32 Ourense	89	117	-28	196	186	10	323	280	43	1.216	2.012	-796	1.824	2.595	-771	-31,69	-14,61
33 Asturias	116	371	-255	318	376	-58	714	1.119	-405	3.115	4.621	-1.506	4.263	6.487	-2.224	-12,12	-5,41
34 Palencia	221	329	-108	153	120	33	225	201	24	1.417	1.591	-174	2.016	2.241	-225	-9,11	-8,83
35 Las Palmas	75	171	-96	62	152	-90	314	251	63	3.319	3.583	-264	3.770	4.157	-387	1,73	1,02
36 Pontevedra	187	311	-124	335	473	-138	842	837	5	5.314	6.594	-1.280	6.678	8.215	-1.537	-14,65	-15,56
37 Salamanca	113	560	-447	127	151	-24	257	282	-25	2.313	3.005	-692	2.810	3.998	-1.188	-0,64	-4,19
38 S.C. Tenerife	82	90	-8	82	101	-19	216	269	-53	2.417	3.345	-928	2.797	3.805	-1.008	0,47	3,45
39 Cantabria	28	207	-179	144	407	-263	483	763	-280	1.671	5.043	-3.372	2.326	6.420	-4.094	-33,50	3,77
40 Segovia	1.927	601	1.326	87	73	14	339	197	142	972	1.455	-483	3.325	2.326	999	51,34	-5,98
41 Sevilla	8.607	10.515	-1.908	925	921	4	3.351	3.498	-147	12.739	10.740	1.999	25.622	25.674	-52	21,10	17,52
42 Soria	126	134	-8	111	34	77	204	53	151	538	591	-53	979	812	167	-33,49	-6,67
43 Tarragona	1.053	1.248	-195	524	562	-38	907	1.477	-570	5.885	8.403	-2.518	8.369	11.690	-3.321	0,71	0,61
44 Teruel	251	259	-8	130	62	68	287	146	141	637	1.143	-506	1.305	1.610	-305	-28,45	-23,66
45 Toledo	938	1.502	-564	586	690	-104	1.571	3.228	-1.657	4.865	8.433	-3.568	7.960	13.853	-5.893	-23,60	-0,06
46 Valencia	2.386	4.421	-2.035	618	739	-121	1.785	1.976	-191	21.535	15.257	6.278	26.324	22.393	3.931	58,66	2,53
47 Valladolid	824	1.629	-805	207	456	-249	880	651	229	4.575	3.938	637	6.486	6.674	-188	-0,63	8,05
48 Vizcaya	173	483	-310	800	1.054	-254	1.507	802	705	8.689	7.504	1.185	11.169	9.843	1.326	-0,50	-3,59
49 Zamora	371	498	-127	109	114	-5	182	306	-124	999	1.783	-784	1.661	2.701	-1.040	-18,98	1,89
50 Zaragoza	557	2.758	-2.201	407	483	-76	867	966	-99	4.621	6.581	-1.960	6.452	10.788	-4.336	-31,19	18,35
51 Ceuta	0	2	-2	32	8	24	403	51	352	361	212	149	796	273	523	-20,16	-7,14
52 Melilla	7	10	-3	30	5	25	154	21	133	242	285	-43	433	321	112	-16,57	11,46

DBM 4º trimestre 2010

VARIACIÓN TRIMESTRAL DE LOS SECTORES ECONÓMICOS

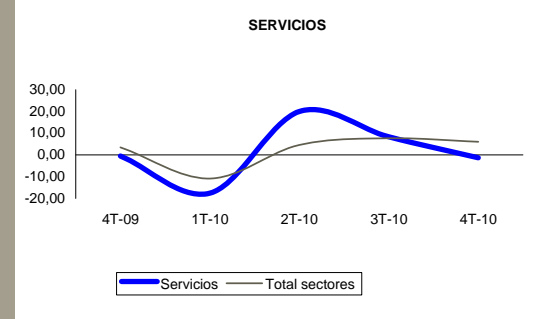
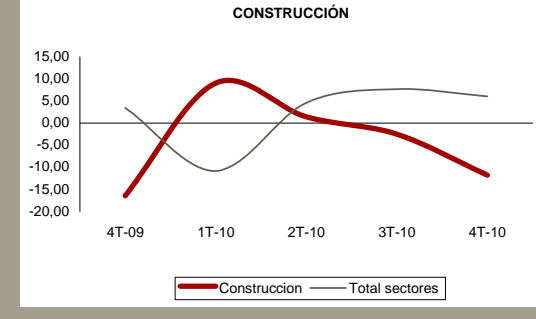
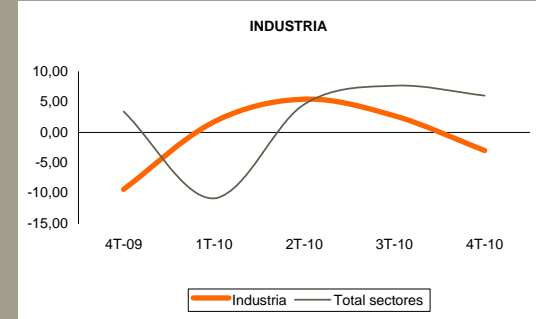
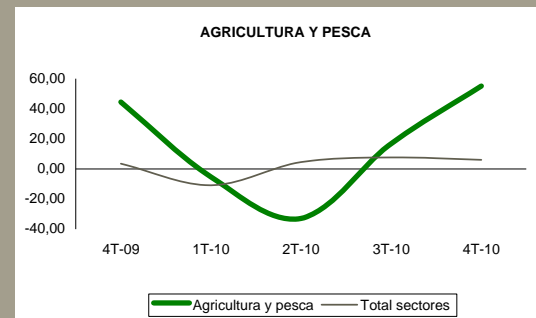

PERFIL DE LA MOVILIDAD

	Número de contratos		Porcentaje sobre total se mueven	Tasa de movilidad
	Permanecen	Se mueven		
GÉNERO				
Hombres	1.722.049	314.684	65,50%	15,45
Mujeres	1.577.945	165.762	34,50%	9,51
GRUPOS DE EDAD				
De 16 a 24 años	687.761	97.951	20,39%	12,47
De 25 a 34 años	1.155.762	196.987	41,00%	14,56
De 35 a 44 años	829.571	117.231	24,40%	12,38
De 45 a 54 años	485.819	54.336	11,31%	10,06
Mayores de 54 años	141.081	13.941	2,90%	8,99
SECCIÓN DE ACTIVIDAD				
A Agricultura, silvicultura, ganadería y pesca	448.227	109.939	22,88%	19,70
B Industrias extractivas	1.614	333	0,07%	17,10
C Industria Manufacturera	166.564	18.922	3,94%	10,20
D Suministro energía eléctrica, gas, vapor y aire acondicionado	886	245	0,05%	21,66
E Suministro agua, saneamiento, residuos y descontaminación	20.110	977	0,20%	4,63
F Construcción	272.483	53.204	11,07%	16,34
G Comercio por mayor y menor; reparación de vehículos	322.388	32.424	6,75%	9,14
H Transporte y almacenamiento	112.504	15.793	3,29%	12,31
I Hostelería	341.724	27.076	5,64%	7,34
J Información y comunicaciones	54.261	16.402	3,41%	23,21
K Actividades financieras y de seguros	11.882	1.788	0,37%	13,08
L Actividades Inmobiliarias	7.109	670	0,14%	8,61
M Actividades profesionales, científica y técnica	97.546	30.114	6,27%	23,59
N Actividades administrativas y servicio auxiliar	787.959	109.321	22,75%	12,18
O Administración pública, defensa y seguridad social obligatoria	134.196	3.270	0,68%	2,38
P Educación	141.549	17.819	3,71%	11,18
Q Actividades sanitarias y de servicios sociales	218.372	17.220	3,58%	7,31
R Actividades artísticas, recreativas y entretenimiento	89.623	17.474	3,64%	16,32
S Otros servicios	65.681	7.035	1,46%	9,67
T Actividades hogares, empleador personal doméstico	5.127	220	0,05%	4,11
U Actividades organizaciones y organismos extraterritoriales	189	200	0,04%	51,41
GRUPOS OCUPACIONALES				
1 Dirección de las empresas y de las administraciones públicas	8.970	2.125	0,44%	19,15
2 Técnicos y profesionales científicos e intelectuales	214.637	45.113	9,39%	17,37
3 Técnicos y profesionales de apoyo	264.085	49.163	10,23%	15,69
4 Empleados de tipo administrativo	250.202	29.467	6,13%	10,54
5 Trabaj. de los servicios de restauración, personales, protección y vendedores de los comercios	782.919	79.856	16,62%	9,26
6 Trabajadores cualificados en la agricultura y en la pesca	116.478	23.839	4,96%	16,99
7 Artesanos y Trabajadores cualificados de industrias manufactureras, construcción, minería	274.430	49.469	10,30%	15,27
8 Operadores de instalaciones y maquinaria y montadores	191.714	25.752	5,36%	11,84
9 Trabajadores no cualificados	1.196.559	175.662	36,56%	12,80

observatorio.ocupacional@sepe.es

www.redtrabaja.es

La fuente estadística utilizada para la elaboración de este informe ha sido el Registro de los contratos de trabajo de los Servicios Públicos de Empleo

ALAVA

	Número de contratos *				Tasa de movilidad
	Permanecen	Entran	Salen	Saldo	
TOTAL	24.524	10.719	4.937	5.782	24,20
SECTORES DE ACTIVIDAD					
Agricultura y pesca	1.647	4.658	564	4.094	61,32
Industria	2.244	1.167	247	920	23,96
Construcción	821	658	427	231	39,79
Servicios	19.812	4.236	3.699	537	16,68
GRUPO OCUPACIONAL					
Dirección de las empresas y de las administraciones públicas	35	30	20	10	41,67
Técnicos y profesionales científicos e intelectuales	1.092	433	490	-57	29,71
Técnicos y profesionales de apoyo	2.005	789	676	113	26,76
Empleados de tipo administrativo	1.938	353	330	23	14,98
Trabajadores de los servicios de restauración, personales, protección y vendedores de comercios	6.182	1.052	1.005	47	14,26
Trabajadores cualificados en la agricultura y en la pesca	76	103	131	-28	60,62
Artesanos y trabajadores cualificados de industrias manufactureras, construcción, minería	1.217	804	395	409	33,00
Operadores de instalaciones y maquinaria y montadores	1.727	862	492	370	28,16
Trabajadores no cualificados	10.252	6.293	1.398	4.895	27,28

% VARIACIÓN TRIMESTRAL DE LA MOVILIDAD

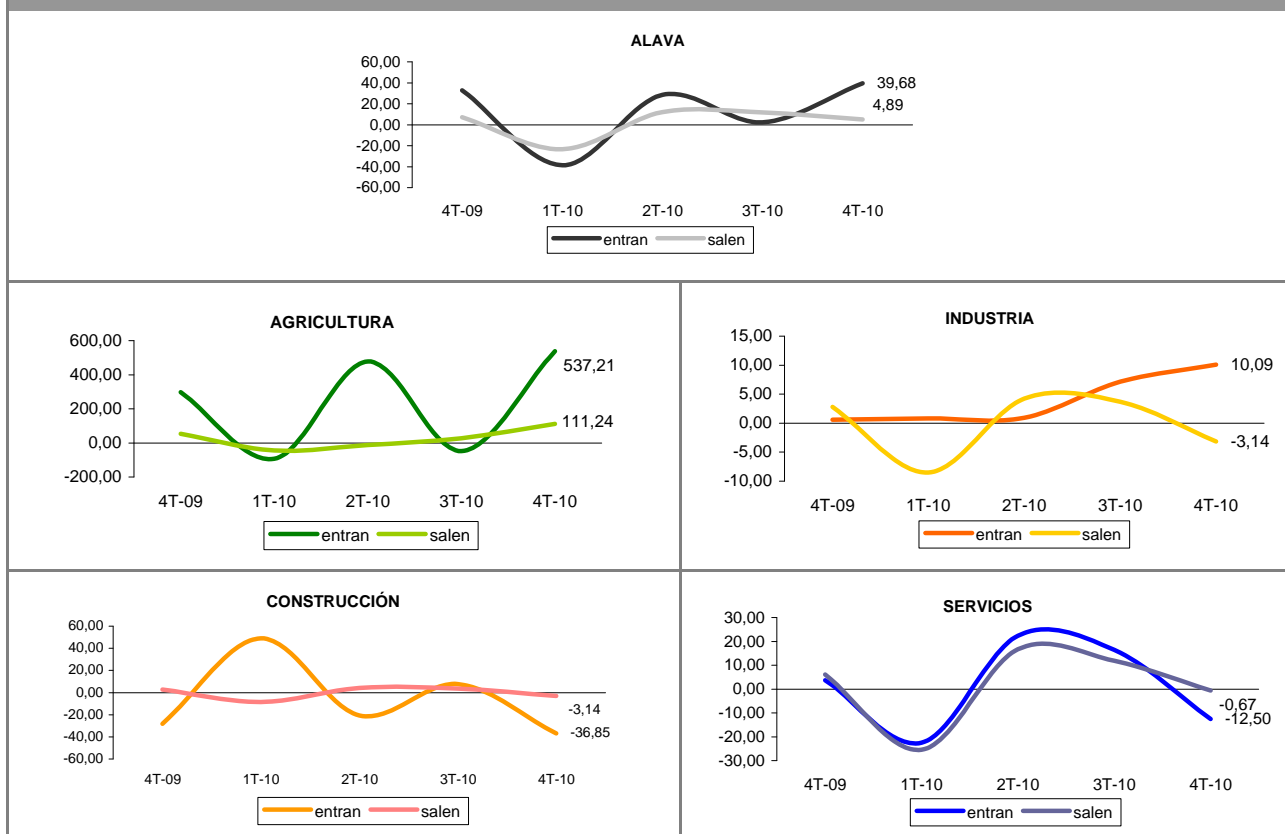

* Fuente: Registro de los contratos de trabajo de los Servicios Públicos de Empleo.

ALBACETE

	Número de contratos *				Tasa de movilidad
	Permanecen	Entran	Salen	Saldo	
TOTAL	24.607	6.968	7.808	-840	23,09
SECTORES DE ACTIVIDAD					
Agricultura y pesca	4.602	4.018	3.232	786	44,06
Industria	1.845	211	227	-16	10,61
Construcción	2.096	613	882	-269	26,29
Servicios	16.064	2.126	3.467	-1.341	14,83
GRUPO OCUPACIONAL					
Dirección de las empresas y de las administraciones públicas	39	10	10	0	20,41
Técnicos y profesionales científicos e intelectuales	1.168	649	541	108	33,75
Técnicos y profesionales de apoyo	1.488	275	445	-170	19,48
Empleados de tipo administrativo	1.383	108	260	-152	11,74
Trabajadores de los servicios de restauración, personales, protección y vendedores de comercios	6.738	458	734	-276	8,13
Trabajadores cualificados en la agricultura y en la pesca	456	363	537	-174	49,67
Artesanos y trabajadores cualificados de industrias manufactureras, construcción, minería	2.346	584	844	-260	23,33
Operadores de instalaciones y maquinaria y montadores	1.428	311	359	-48	19,00
Trabajadores no cualificados	9.561	4.210	4.078	132	30,24

% VARIACIÓN TRIMESTRAL DE LA MOVILIDAD

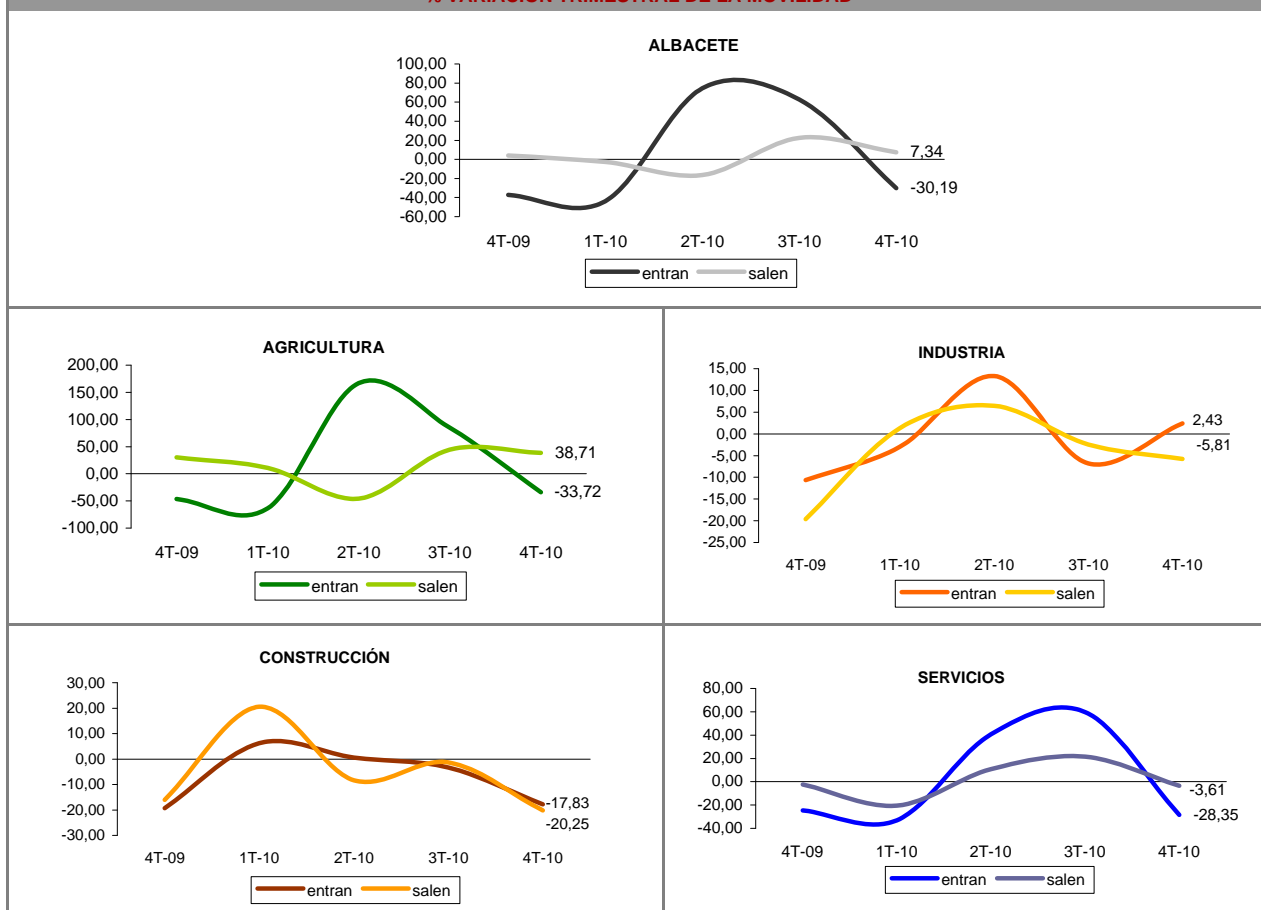

* Fuente: Registro de los contratos de trabajo de los Servicios Públicos de Empleo.

ALICANTE / ALACANT

	Número de contratos *				Tasa de movilidad
	Permanecen	Entran	Salen	Saldo	
TOTAL	89.160	11.353	19.588	-8.235	14,79
SECTORES DE ACTIVIDAD					
Agricultura y pesca	4.771	2.091	2.790	-699	33,84
Industria	10.156	334	682	-348	4,76
Construcción	8.820	1.600	2.133	-533	17,47
Servicios	65.413	7.328	13.983	-6.655	14,01
GRUPO OCUPACIONAL					
Dirección de las empresas y de las administraciones públicas	161	50	67	-17	26,65
Técnicos y profesionales científicos e intelectuales	4.033	1.145	1.797	-652	26,73
Técnicos y profesionales de apoyo	6.656	949	2.041	-1.092	18,34
Empleados de tipo administrativo	6.946	413	1.207	-794	10,44
Trabajadores de los servicios de restauración, personales, protección y vendedores de comercios	26.605	2.270	3.177	-907	9,29
Trabajadores cualificados en la agricultura y en la pesca	1.341	494	662	-168	30,12
Artesanos y trabajadores cualificados de industrias manufactureras, construcción, minería	11.810	1.399	2.041	-642	12,71
Operadores de instalaciones y maquinaria y montadores	6.914	645	917	-272	10,15
Trabajadores no cualificados	24.694	3.988	7.679	-3.691	19,11

% VARIACIÓN TRIMESTRAL DE LA MOVILIDAD

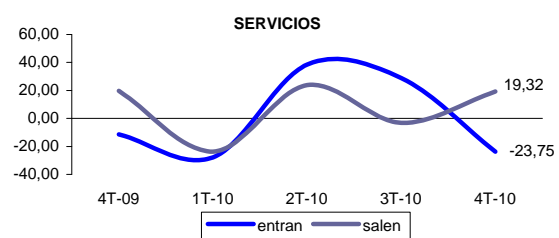
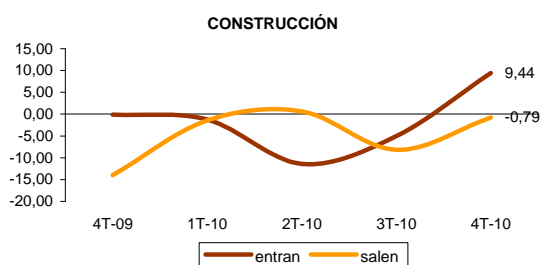
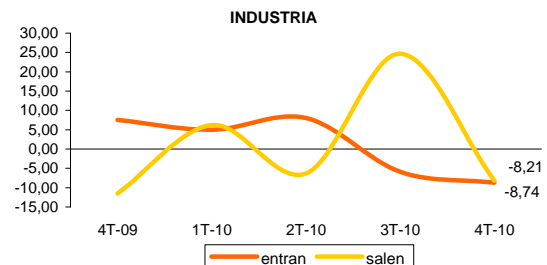
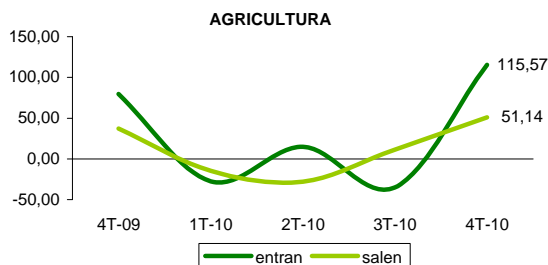
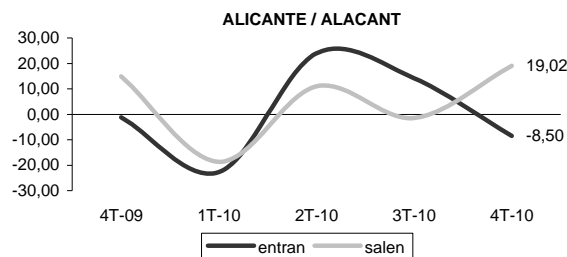

* Fuente: Registro de los contratos de trabajo de los Servicios Públicos de Empleo.

ALMERIA

	Número de contratos *				Tasa de movilidad
	Permanecen	Entran	Salen	Saldo	
TOTAL	59.309	8.060	8.511	-451	12,26
SECTORES DE ACTIVIDAD					
Agricultura y pesca	16.285	2.976	3.109	-133	15,74
Industria	1.867	141	204	-63	8,46
Construcción	4.270	882	770	112	16,21
Servicios	36.887	4.061	4.428	-367	10,32
GRUPO OCUPACIONAL					
Dirección de las empresas y de las administraciones públicas	126	22	11	11	11,58
Técnicos y profesionales científicos e intelectuales	2.263	357	449	-92	15,12
Técnicos y profesionales de apoyo	3.457	426	446	-20	11,20
Empleados de tipo administrativo	2.810	187	435	-248	9,96
Trabajadores de los servicios de restauración, personales, protección y vendedores de comercios	9.715	674	944	-270	7,69
Trabajadores cualificados en la agricultura y en la pesca	3.010	180	700	-520	12,75
Artesanos y trabajadores cualificados de industrias manufactureras, construcción, minería	3.597	693	695	-2	16,17
Operadores de instalaciones y maquinaria y montadores	5.065	1.095	501	594	13,61
Trabajadores no cualificados	29.266	4.426	4.330	96	13,01

% VARIACIÓN TRIMESTRAL DE LA MOVILIDAD

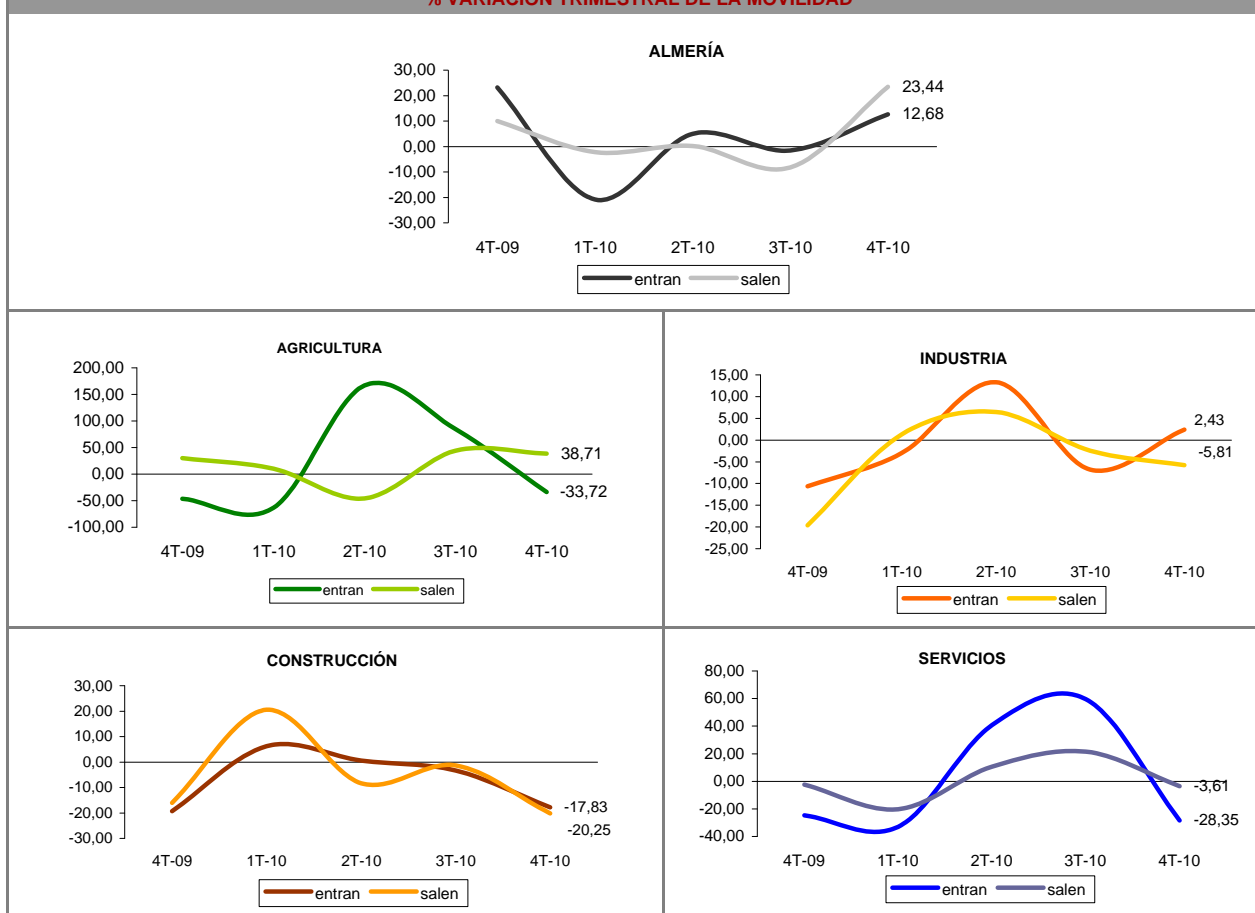

* Fuente: Registro de los contratos de trabajo de los Servicios Públicos de Empleo.

ASTURIAS

	Número de contratos *				Tasa de movilidad
	Permanecen	Entran	Salen	Saldo	
TOTAL	63.872	4.263	6.487	-2.224	7,76
SECTORES DE ACTIVIDAD					
Agricultura y pesca	446	116	371	-255	35,32
Industria	4.803	318	376	-58	6,74
Construcción	4.547	714	1.119	-405	16,77
Servicios	54.076	3.115	4.621	-1.506	6,68
GRUPO OCUPACIONAL					
Dirección de las empresas y de las administraciones públicas	151	15	42	-27	15,88
Técnicos y profesionales científicos e intelectuales	4.693	320	873	-553	11,28
Técnicos y profesionales de apoyo	5.853	513	1.110	-597	12,18
Empleados de tipo administrativo	5.531	995	546	449	12,23
Trabajadores de los servicios de restauración, personales, protección y vendedores de comercios	21.644	834	1.360	-526	4,82
Trabajadores cualificados en la agricultura y en la pesca	201	52	99	-47	27,31
Artesanos y trabajadores cualificados de industrias manufactureras, construcción, minería	5.600	886	1.047	-161	14,72
Operadores de instalaciones y maquinaria y montadores	5.783	225	351	-126	4,74
Trabajadores no cualificados	14.416	423	1.059	-636	4,89

% VARIACIÓN TRIMESTRAL DE LA MOVILIDAD

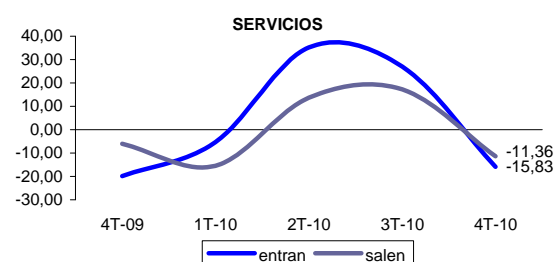
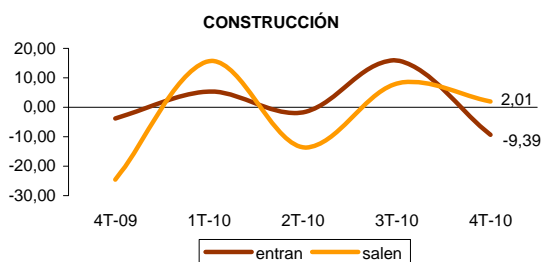
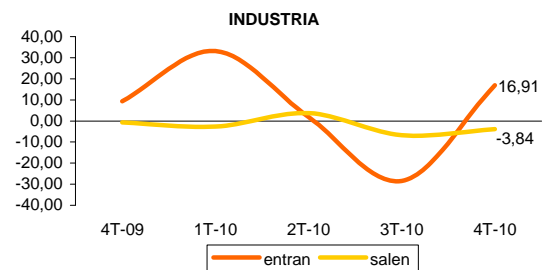
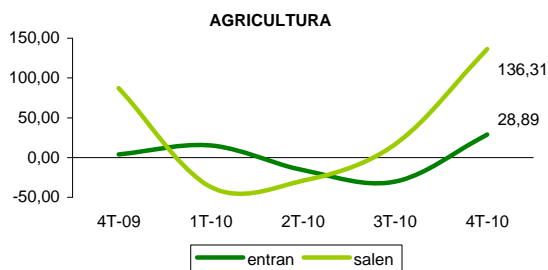
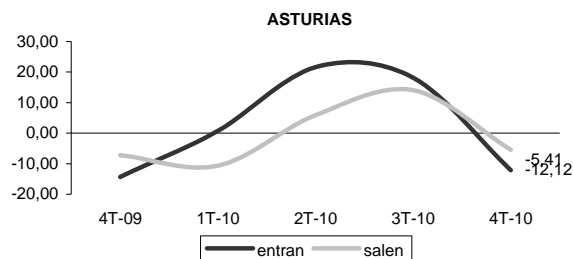

* Fuente: Registro de los contratos de trabajo de los Servicios Públicos de Empleo.

AVILA

	Número de contratos *				Tasa de movilidad
	Permanecen	Entran	Salen	Saldo	
TOTAL	8.166	2.277	2.483	-206	22,57
SECTORES DE ACTIVIDAD					
Agricultura y pesca	1.176	1.253	222	1.031	38,54
Industria	353	82	114	-32	21,73
Construcción	957	284	333	-49	24,38
Servicios	5.680	658	1.814	-1.156	17,87
GRUPO OCUPACIONAL					
Dirección de las empresas y de las administraciones públicas	14	5	5	0	26,32
Técnicos y profesionales científicos e intelectuales	358	99	258	-159	33,27
Técnicos y profesionales de apoyo	460	128	248	-120	29,01
Empleados de tipo administrativo	598	52	215	-163	18,25
Trabajadores de los servicios de restauración, personales, protección y vendedores de comercios	1.734	227	501	-274	17,35
Trabajadores cualificados en la agricultura y en la pesca	1.058	671	69	602	25,91
Artesanos y trabajadores cualificados de industrias manufactureras, construcción, minería	534	233	258	-25	31,49
Operadores de instalaciones y maquinaria y montadores	334	84	210	-126	30,56
Trabajadores no cualificados	3.076	778	719	59	19,57

% VARIACIÓN TRIMESTRAL DE LA MOVILIDAD

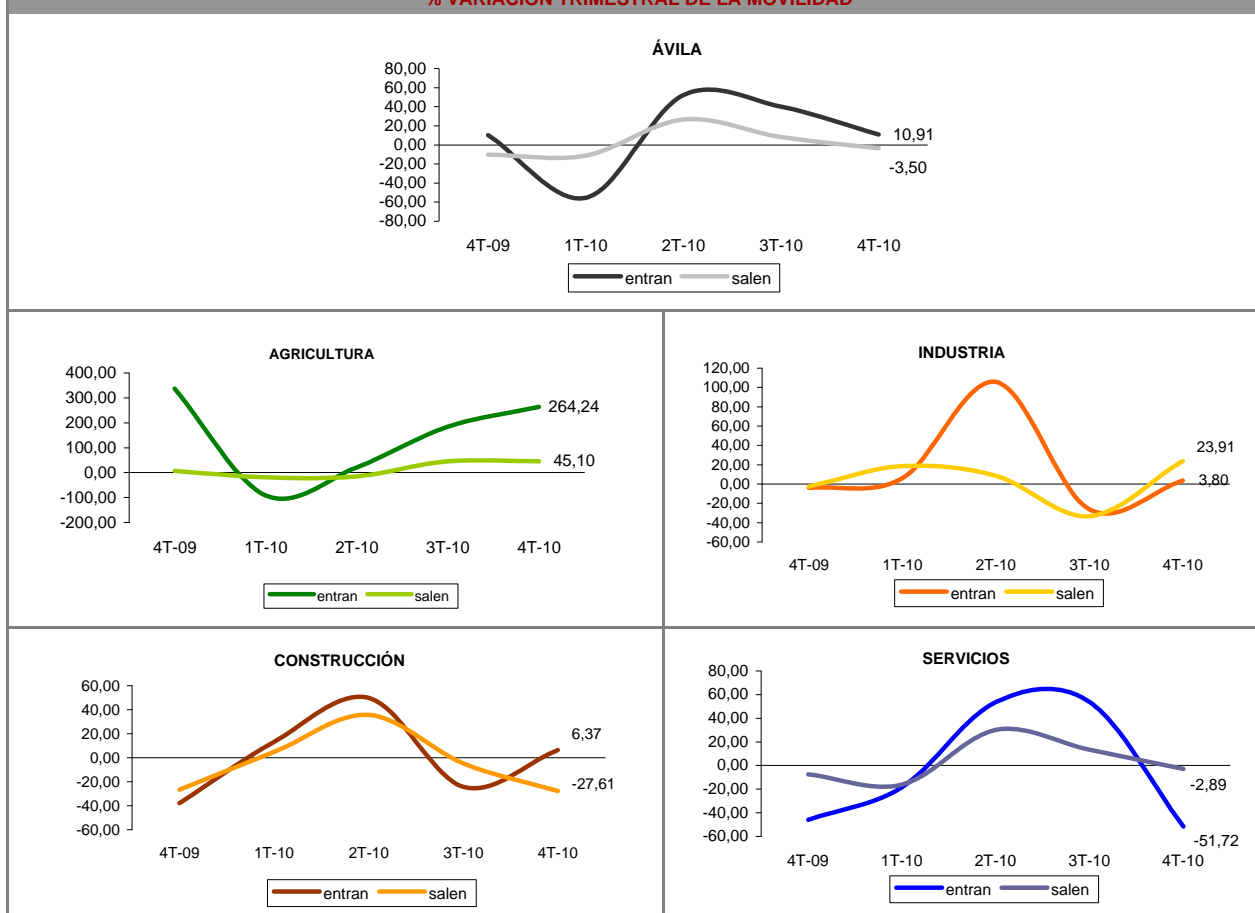

* Fuente: Registro de los contratos de trabajo de los Servicios Públicos de Empleo.

BADAJOS

	Número de contratos *				Tasa de movilidad
	Permanecen	Entran	Salen	Saldo	
TOTAL	74.511	6.151	7.281	-1.130	8,27
SECTORES DE ACTIVIDAD					
Agricultura y pesca	32.499	3.050	2.488	562	7,85
Industria	2.745	146	229	-83	6,39
Construcción	7.068	607	941	-334	9,87
Servicios	32.199	2.348	3.623	-1.275	8,49
GRUPO OCUPACIONAL					
Dirección de las empresas y de las administraciones públicas	106	13	23	-10	14,52
Técnicos y profesionales científicos e intelectuales	3.658	481	761	-280	14,51
Técnicos y profesionales de apoyo	2.541	281	648	-367	15,45
Empleados de tipo administrativo	3.379	157	329	-172	6,71
Trabajadores de los servicios de restauración, personales, protección y vendedores de comercios	10.513	903	986	-83	8,24
Trabajadores cualificados en la agricultura y en la pesca	9.616	197	583	-386	3,90
Artesanos y trabajadores cualificados de industrias manufactureras, construcción, minería	6.384	507	841	-334	9,55
Operadores de instalaciones y maquinaria y montadores	2.588	248	355	-107	10,43
Trabajadores no cualificados	35.726	3.364	2.755	609	7,89

% VARIACIÓN TRIMESTRAL DE LA MOVILIDAD

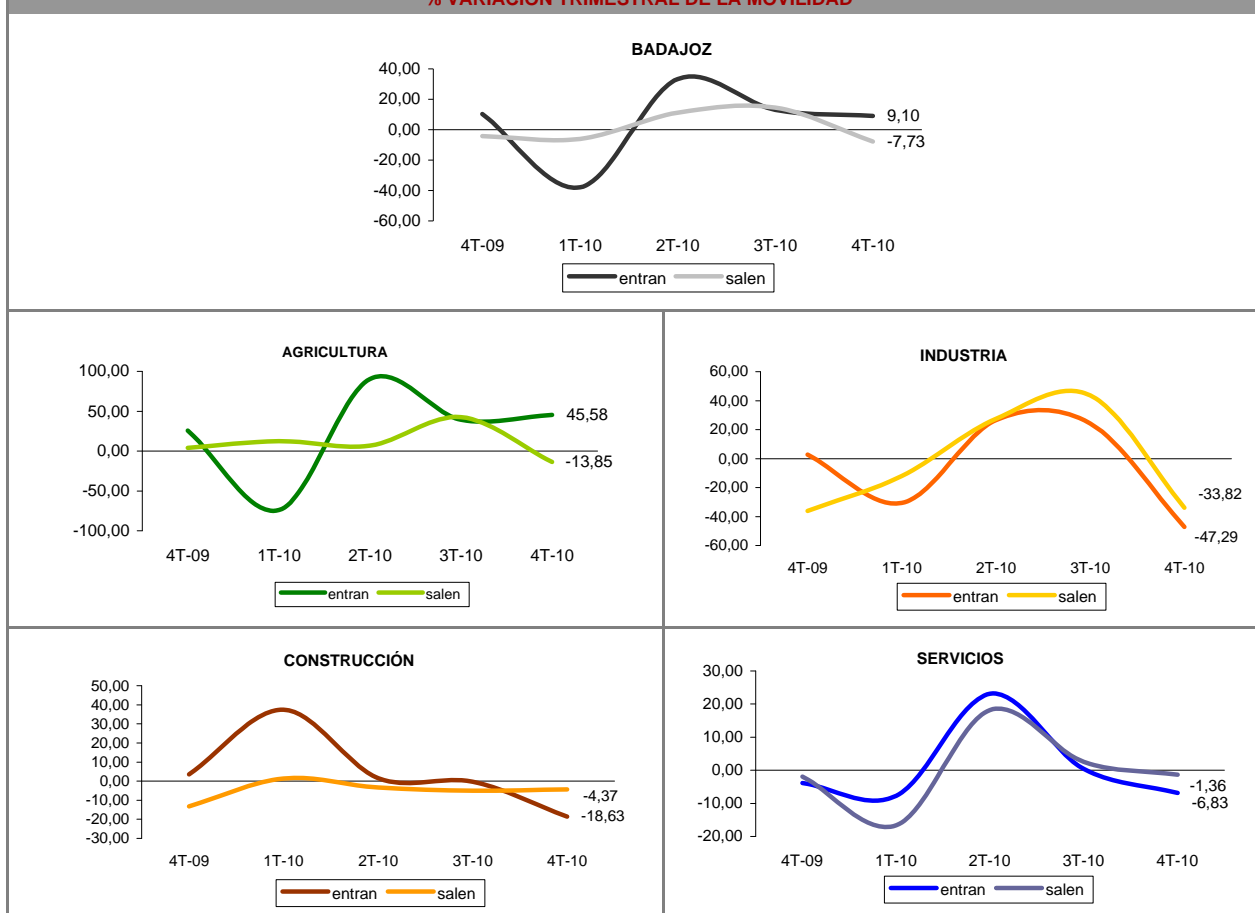

* Fuente: Registro de los contratos de trabajo de los Servicios Públicos de Empleo.

ILLES BALEARS

	Número de contratos *				Tasa de movilidad
	Permanecen	Entran	Salen	Saldo	
TOTAL	57.270	4.249	7.476	-3.227	9,29
SECTORES DE ACTIVIDAD					
Agricultura y pesca	605	116	545	-429	35,33
Industria	2.059	170	175	-5	7,73
Construcción	8.743	751	343	408	5,89
Servicios	45.863	3.212	6.413	-3.201	9,50
GRUPO OCUPACIONAL					
Dirección de las empresas y de las administraciones públicas	227	47	56	-9	18,49
Técnicos y profesionales científicos e intelectuales	4.440	653	769	-116	13,80
Técnicos y profesionales de apoyo	4.856	438	1.251	-813	14,81
Empleados de tipo administrativo	5.701	345	633	-288	7,90
Trabajadores de los servicios de restauración, personales, protección y vendedores de comercios	17.825	1.224	2.549	-1.325	9,57
Trabajadores cualificados en la agricultura y en la pesca	361	60	147	-87	22,28
Artesanos y trabajadores cualificados de industrias manufactureras, construcción, minería	7.275	676	347	329	6,57
Operadores de instalaciones y maquinaria y montadores	2.188	163	271	-108	9,02
Trabajadores no cualificados	14.397	643	1.453	-810	6,79

% VARIACIÓN TRIMESTRAL DE LA MOVILIDAD

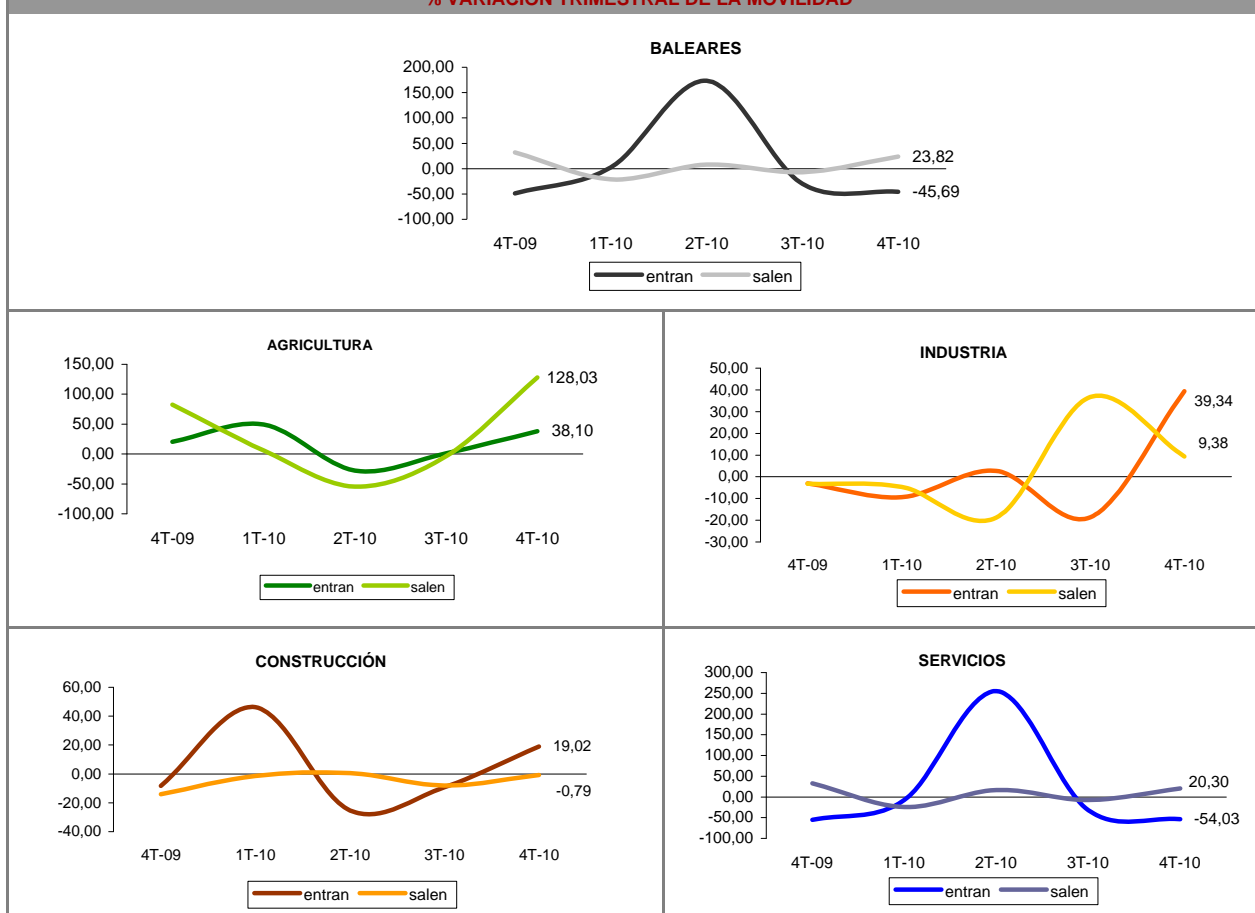

* Fuente: Registro de los contratos de trabajo de los Servicios Públicos de Empleo.

BARCELONA

	Número de contratos *				Tasa de movilidad
	Permanecen	Entran	Salen	Saldo	
TOTAL	380.623	43.011	27.387	15.624	8,46
SECTORES DE ACTIVIDAD					
Agricultura y pesca	1.091	425	2.687	-2.262	58,78
Industria	22.273	1.649	1.433	216	6,47
Construcción	24.192	3.119	2.636	483	10,63
Servicios	333.067	37.818	20.631	17.187	8,07
GRUPO OCUPACIONAL					
Dirección de las empresas y de las administraciones públicas	1.770	309	194	115	12,44
Técnicos y profesionales científicos e intelectuales	41.022	6.086	3.021	3.065	9,99
Técnicos y profesionales de apoyo	44.578	6.391	3.942	2.449	10,39
Empleados de tipo administrativo	38.206	3.882	2.182	1.700	7,35
Trabajadores de los servicios de restauración, personales, protección y vendedores de comercios	105.963	14.203	5.868	8.335	8,65
Trabajadores cualificados en la agricultura y en la pesca	1.059	128	705	-577	28,23
Artesanos y trabajadores cualificados de industrias manufactureras, construcción, minería	21.214	2.433	2.356	77	10,14
Operadores de instalaciones y maquinaria y montadores	18.842	1.690	1.459	231	7,71
Trabajadores no cualificados	107.969	7.889	7.660	229	6,72

% VARIACIÓN TRIMESTRAL DE LA MOVILIDAD

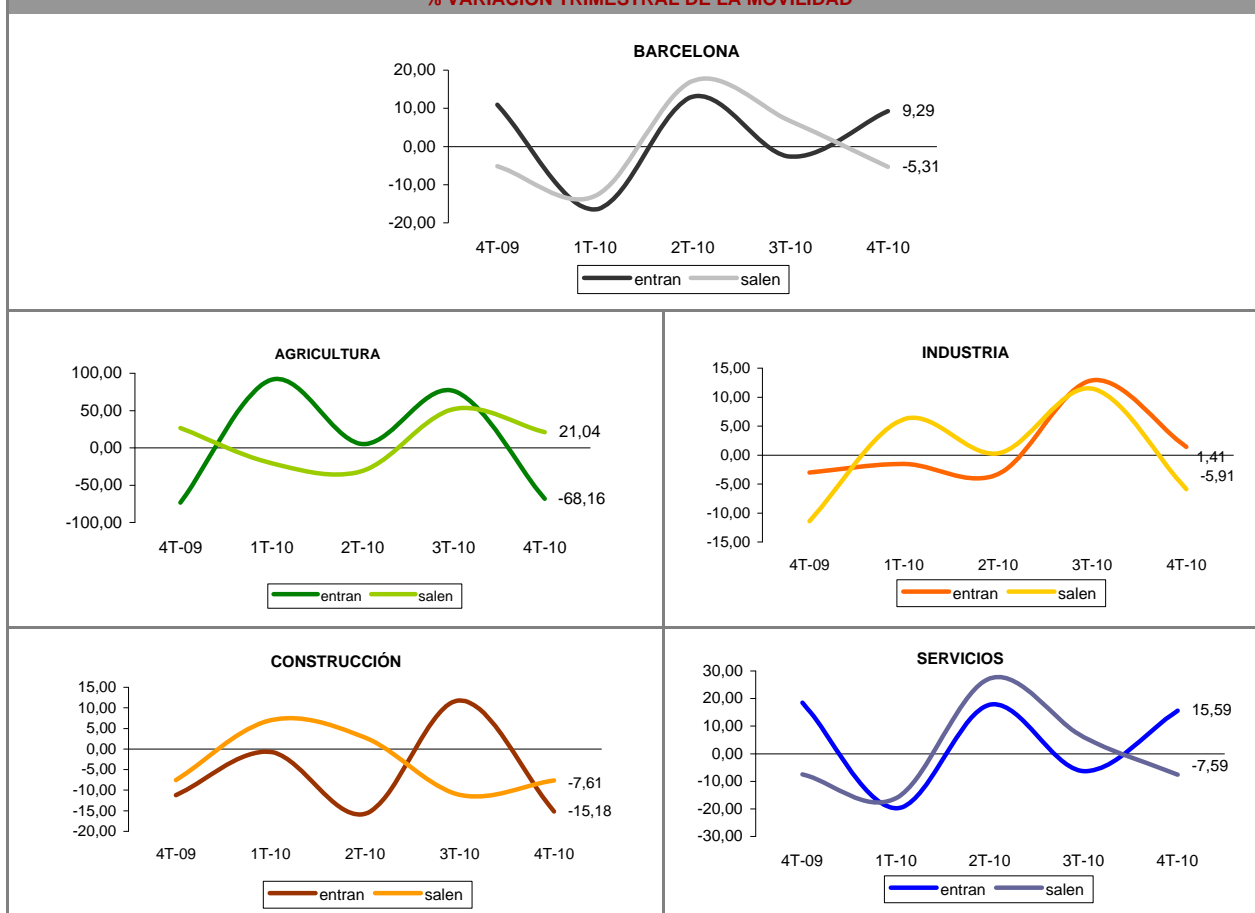

* Fuente: Registro de los contratos de trabajo de los Servicios Públicos de Empleo.

BURGOS

	Número de contratos *				Tasa de movilidad
	Permanecen	Entran	Salen	Saldo	
TOTAL	24.892	4.759	4.706	53	15,97
SECTORES DE ACTIVIDAD					
Agricultura y pesca	2.178	1.974	731	1.243	38,31
Industria	2.392	427	264	163	12,62
Construcción	1.137	572	376	196	29,42
Servicios	19.185	1.786	3.335	-1.549	11,77
GRUPO OCUPACIONAL					
Dirección de las empresas y de las administraciones públicas	26	16	16	0	38,10
Técnicos y profesionales científicos e intelectuales	1.293	370	478	-108	24,69
Técnicos y profesionales de apoyo	2.091	242	473	-231	14,60
Empleados de tipo administrativo	1.557	114	386	-272	13,84
Trabajadores de los servicios de restauración, personales, protección y vendedores de comercios	4.868	403	946	-543	12,17
Trabajadores cualificados en la agricultura y en la pesca	1.293	1.118	147	971	32,85
Artesanos y trabajadores cualificados de industrias manufactureras, construcción, minería	1.447	466	366	100	22,33
Operadores de instalaciones y maquinaria y montadores	1.867	283	374	-91	14,96
Trabajadores no cualificados	10.450	1.747	1.520	227	13,52

% VARIACIÓN TRIMESTRAL DE LA MOVILIDAD

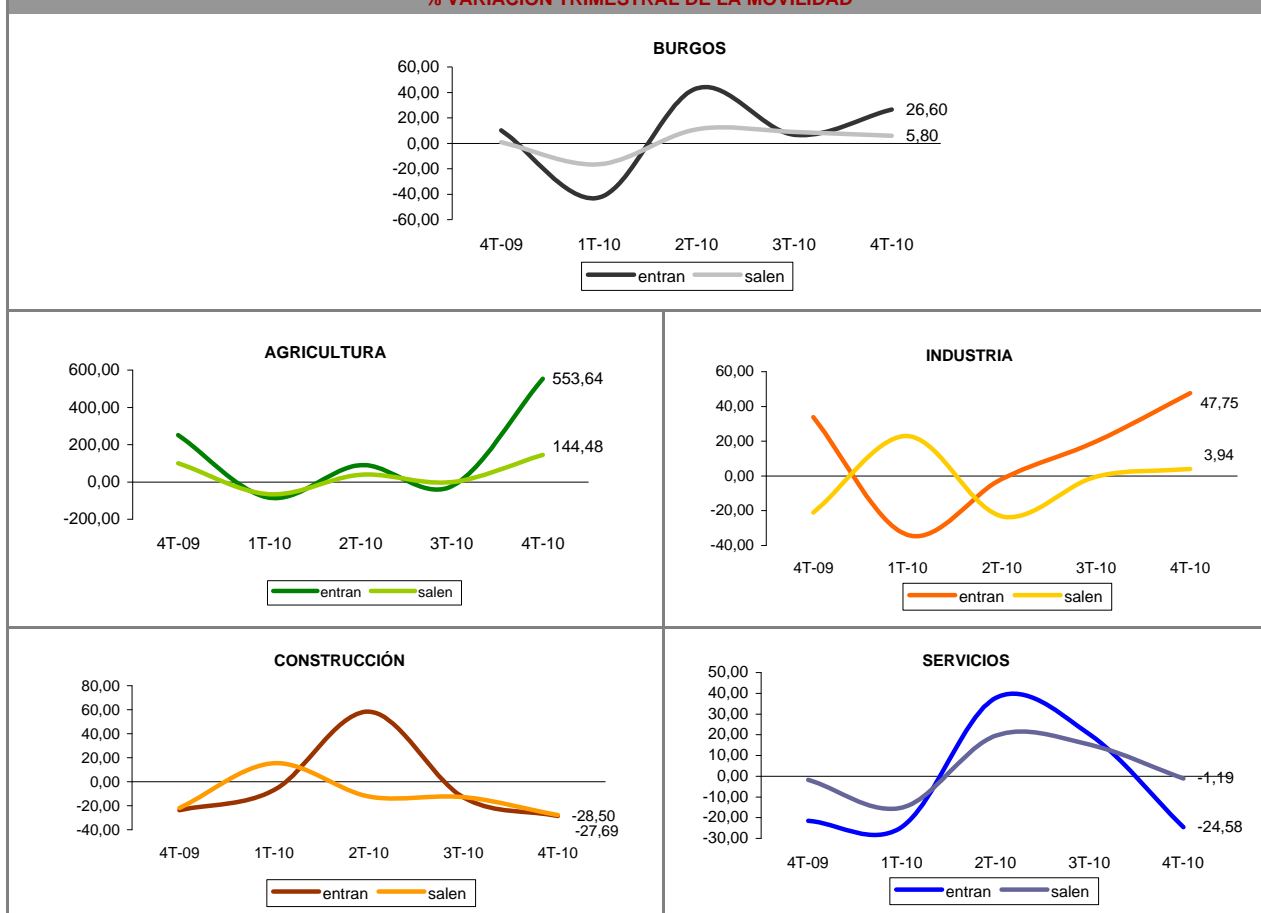

* Fuente: Registro de los contratos de trabajo de los Servicios Públicos de Empleo.

CACERES

	Número de contratos *				Tasa de movilidad
	Permanecen	Entran	Salen	Saldo	
TOTAL	29.846	3.179	6.349	-3.170	13,76
SECTORES DE ACTIVIDAD					
Agricultura y pesca	7.072	725	1.836	-1.111	15,33
Industria	1.443	219	241	-22	13,75
Construcción	5.866	733	802	-69	11,57
Servicios	15.465	1.502	3.470	-1.968	13,85
GRUPO OCUPACIONAL					
Dirección de las empresas y de las administraciones públicas	50	11	17	-6	21,88
Técnicos y profesionales científicos e intelectuales	1.971	420	513	-93	19,14
Técnicos y profesionales de apoyo	1.294	247	668	-421	26,12
Empleados de tipo administrativo	1.507	110	365	-255	13,61
Trabajadores de los servicios de restauración, personales, protección y vendedores de comercios	5.712	448	894	-446	10,51
Trabajadores cualificados en la agricultura y en la pesca	5.347	138	484	-346	5,50
Artesanos y trabajadores cualificados de industrias manufactureras, construcción, minería	3.042	655	821	-166	19,52
Operadores de instalaciones y maquinaria y montadores	1.140	272	428	-156	23,49
Trabajadores no cualificados	9.783	878	2.159	-1.281	13,44

% VARIACIÓN TRIMESTRAL DE LA MOVILIDAD

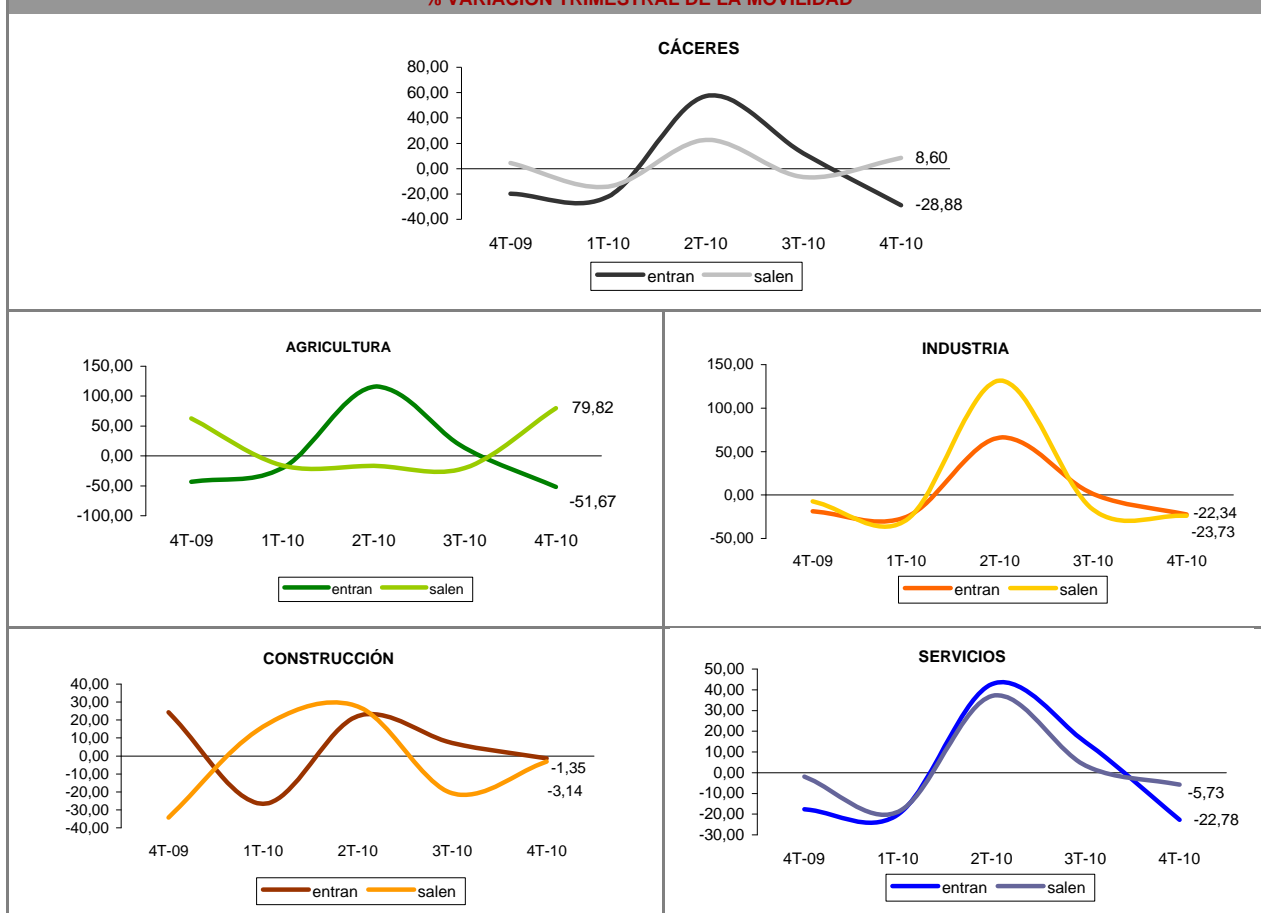

* Fuente: Registro de los contratos de trabajo de los Servicios Públicos de Empleo.

CADIZ

	Número de contratos *				Tasa de movilidad
	Permanecen	Entran	Salen	Saldo	
TOTAL	95.264	5.804	17.854	-12.050	11,05
SECTORES DE ACTIVIDAD					
Agricultura y pesca	11.761	972	5.295	-4.323	21,04
Industria	5.573	356	788	-432	9,31
Construcción	12.283	1.433	3.312	-1.879	16,19
Servicios	65.647	3.043	8.459	-5.416	8,05
GRUPO OCUPACIONAL					
Dirección de las empresas y de las administraciones públicas	141	29	53	-24	22,53
Técnicos y profesionales científicos e intelectuales	3.943	622	1.220	-598	18,94
Técnicos y profesionales de apoyo	6.716	436	1.431	-995	12,20
Empleados de tipo administrativo	6.611	421	881	-460	8,96
Trabajadores de los servicios de restauración, personales, protección y vendedores de comercios	23.179	979	3.187	-2.208	8,25
Trabajadores cualificados en la agricultura y en la pesca	4.702	413	1.371	-958	15,95
Artesanos y trabajadores cualificados de industrias manufactureras, construcción, minería	14.442	1.345	3.054	-1.709	13,22
Operadores de instalaciones y maquinaria y montadores	5.265	382	909	-527	10,92
Trabajadores no cualificados	30.265	1.177	5.748	-4.571	10,27

% VARIACIÓN TRIMESTRAL DE LA MOVILIDAD

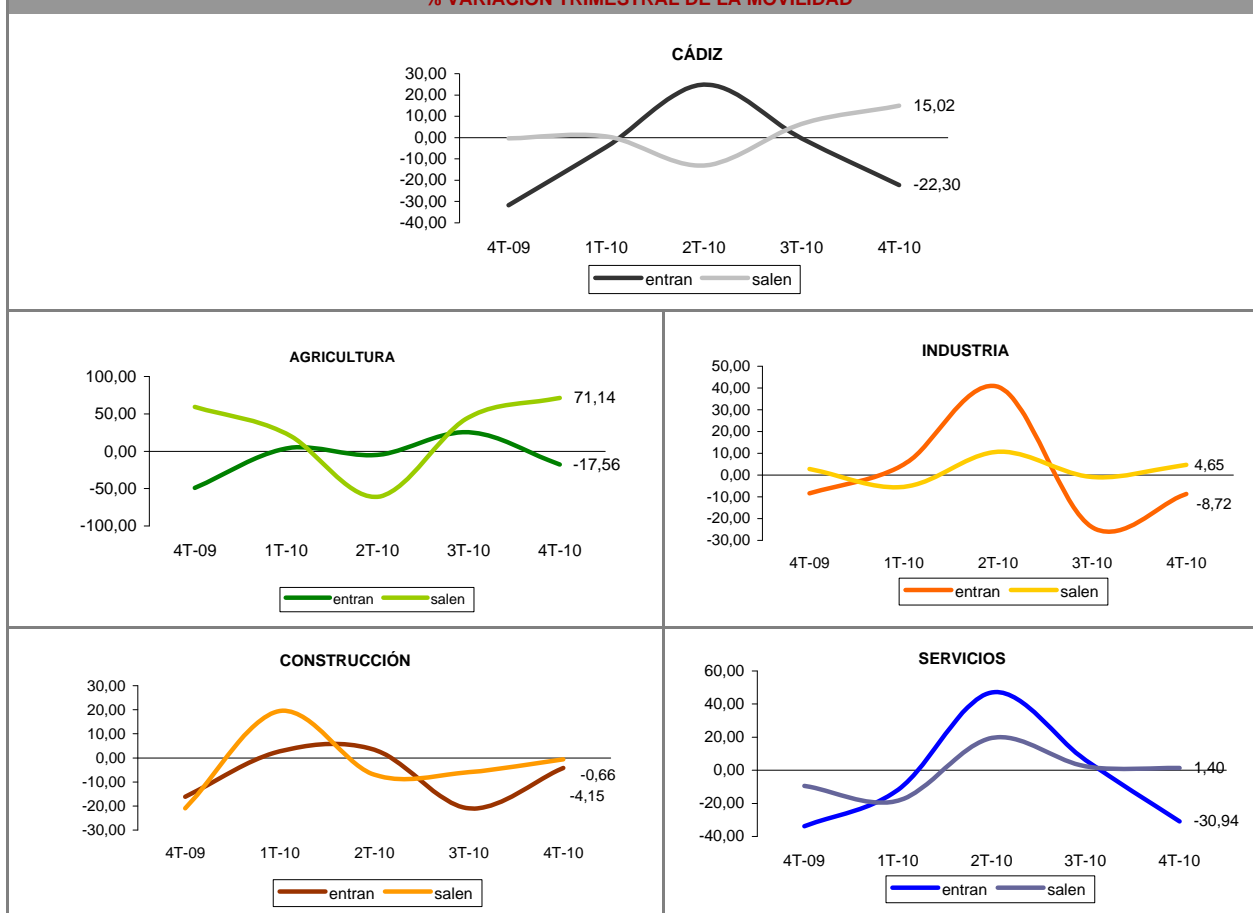

* Fuente: Registro de los contratos de trabajo de los Servicios Públicos de Empleo.

CANTABRIA

	Número de contratos *				Tasa de movilidad
	Permanecen	Entran	Salen	Saldo	
TOTAL	34.920	2.326	6.420	-4.094	11,13
SECTORES DE ACTIVIDAD					
Agricultura y pesca	131	28	207	-179	47,28
Industria	2.955	144	407	-263	8,53
Construcción	2.618	483	763	-280	19,22
Servicios	29.216	1.671	5.043	-3.372	10,31
GRUPO OCUPACIONAL					
Dirección de las empresas y de las administraciones públicas	57	8	17	-9	17,99
Técnicos y profesionales científicos e intelectuales	1.954	296	581	-285	18,33
Técnicos y profesionales de apoyo	2.231	338	565	-227	16,83
Empleados de tipo administrativo	2.607	130	573	-443	11,88
Trabajadores de los servicios de restauración, personales, protección y vendedores de comercios	11.842	526	1.516	-990	7,94
Trabajadores cualificados en la agricultura y en la pesca	169	10	76	-66	20,28
Artesanos y trabajadores cualificados de industrias manufactureras, construcción, minería	3.311	430	786	-356	15,51
Operadores de instalaciones y maquinaria y montadores	1.874	222	367	-145	13,58
Trabajadores no cualificados	10.875	366	1.939	-1.573	9,58

% VARIACIÓN TRIMESTRAL DE LA MOVILIDAD

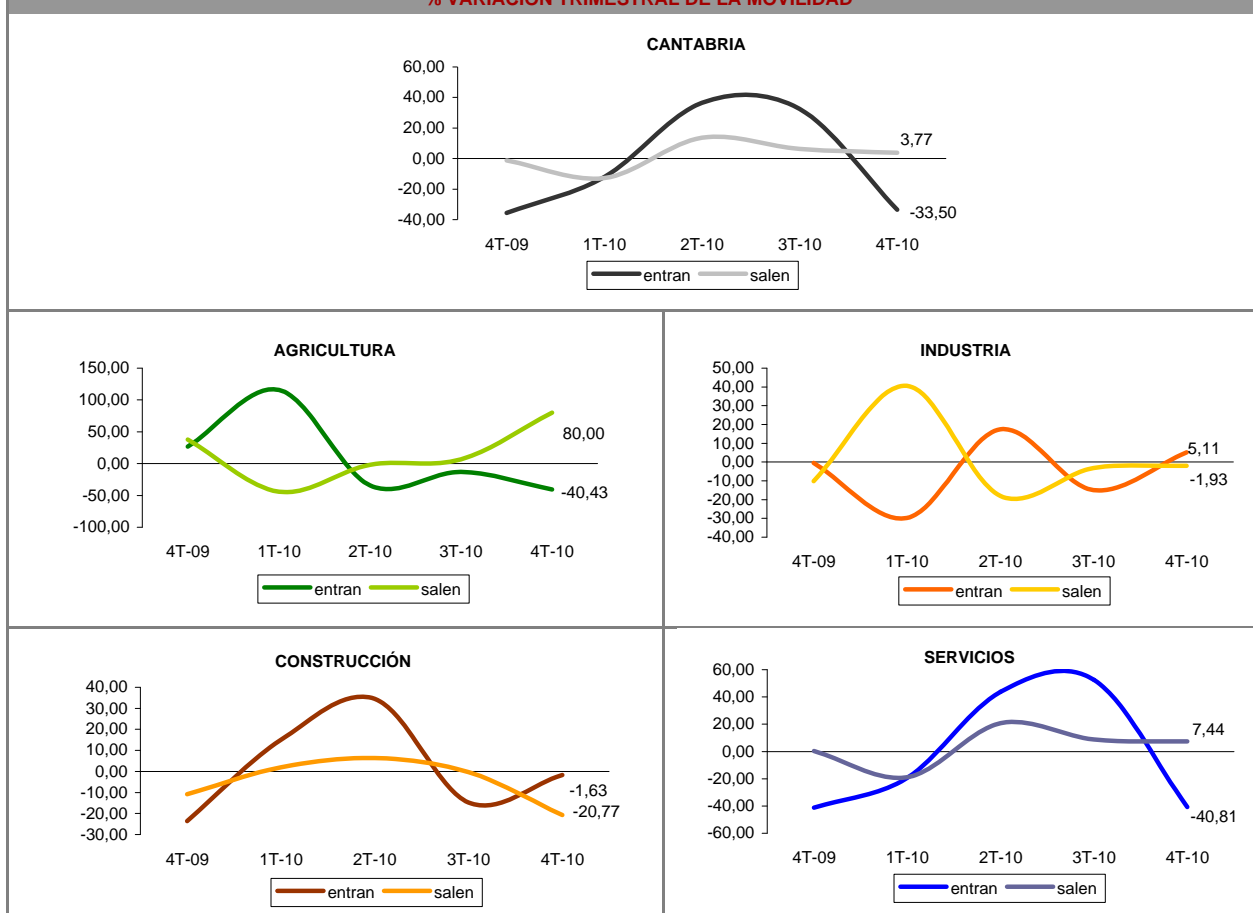

* Fuente: Registro de los contratos de trabajo de los Servicios Públicos de Empleo.

CASTELLON / CASTELLO

	Número de contratos *				Tasa de movilidad
	Permanecen	Entran	Salen	Saldo	
TOTAL	33.874	12.787	8.775	4.012	24,14
SECTORES DE ACTIVIDAD					
Agricultura y pesca	3.619	3.202	1.283	1.919	38,26
Industria	2.418	344	288	56	11,56
Construcción	2.676	649	923	-274	22,70
Servicios	25.161	8.592	6.281	2.311	22,81
GRUPO OCUPACIONAL					
Dirección de las empresas y de las administraciones públicas	77	28	25	3	25,60
Técnicos y profesionales científicos e intelectuales	1.487	381	561	-180	24,06
Técnicos y profesionales de apoyo	2.540	395	885	-490	20,13
Empleados de tipo administrativo	2.458	179	379	-200	10,19
Trabajadores de los servicios de restauración, personales, protección y vendedores de comercios	6.969	578	1.366	-788	12,24
Trabajadores cualificados en la agricultura y en la pesca	3.691	1.648	324	1.324	21,08
Artesanos y trabajadores cualificados de industrias manufactureras, construcción, minería	3.707	1.709	891	818	25,96
Operadores de instalaciones y maquinaria y montadores	2.175	338	484	-146	15,89
Trabajadores no cualificados	10.770	7.531	3.860	3.671	34,59

% VARIACIÓN TRIMESTRAL DE LA MOVILIDAD

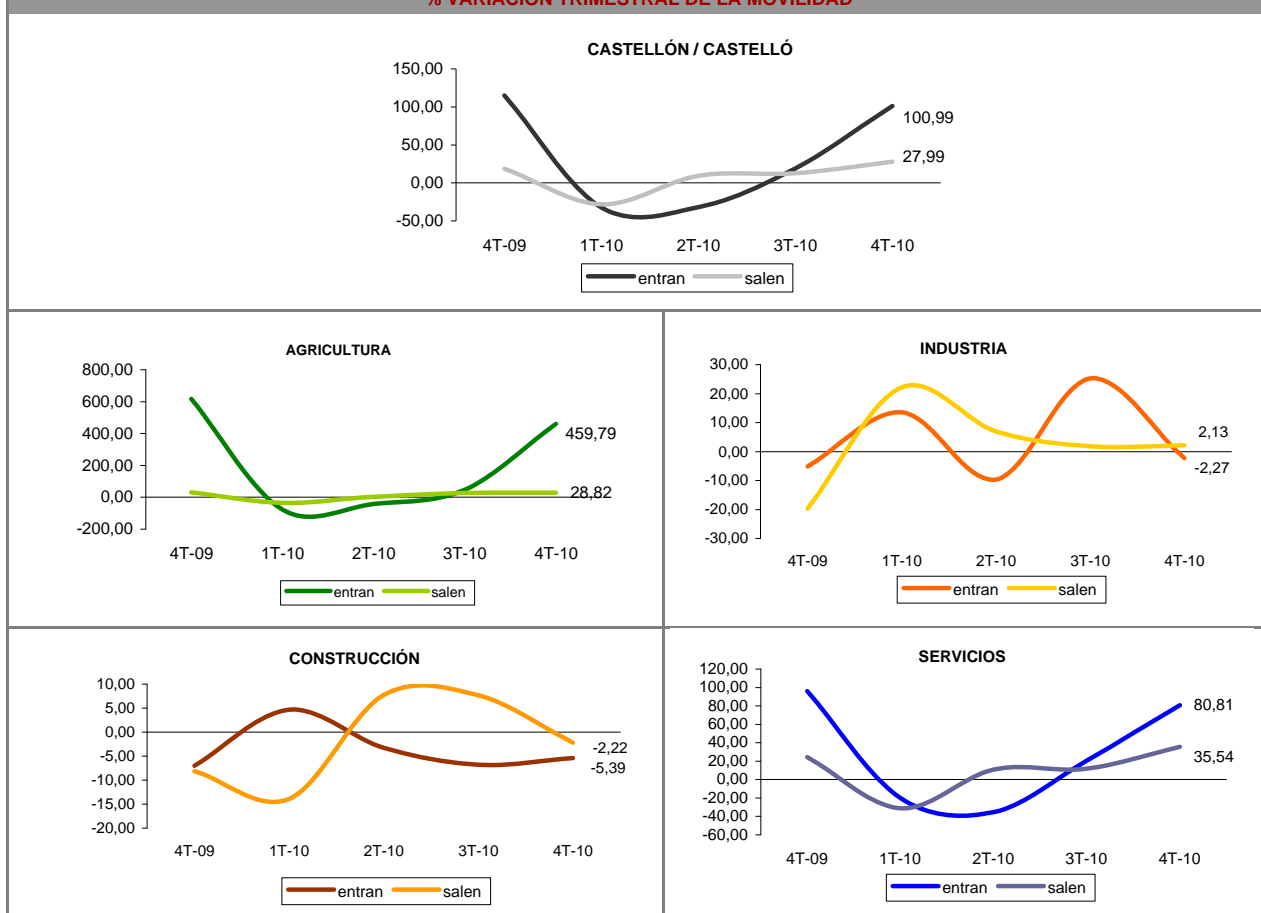

* Fuente: Registro de los contratos de trabajo de los Servicios Públicos de Empleo.

CIUDAD REAL

	Número de contratos *				Tasa de movilidad
	Permanecen	Entran	Salen	Saldo	
TOTAL	33.244	5.619	8.438	-2.819	17,45
SECTORES DE ACTIVIDAD					
Agricultura y pesca	8.000	2.262	2.555	-293	23,14
Industria	2.765	373	322	51	11,16
Construcción	4.768	1.225	2.119	-894	25,96
Servicios	17.711	1.759	3.442	-1.683	12,80
GRUPO OCUPACIONAL					
Dirección de las empresas y de las administraciones públicas	54	15	25	-10	27,03
Técnicos y profesionales científicos e intelectuales	1.570	422	558	-136	23,79
Técnicos y profesionales de apoyo	2.061	290	606	-316	17,86
Empleados de tipo administrativo	1.720	81	269	-188	9,23
Trabajadores de los servicios de restauración, personales, protección y vendedores de comercios	5.349	424	876	-452	10,84
Trabajadores cualificados en la agricultura y en la pesca	1.427	361	521	-160	23,61
Artesanos y trabajadores cualificados de industrias manufactureras, construcción, minería	5.381	1.182	2.014	-832	22,90
Operadores de instalaciones y maquinaria y montadores	1.899	276	322	-46	13,60
Trabajadores no cualificados	13.783	2.568	3.247	-679	17,42

% VARIACIÓN TRIMESTRAL DE LA MOVILIDAD

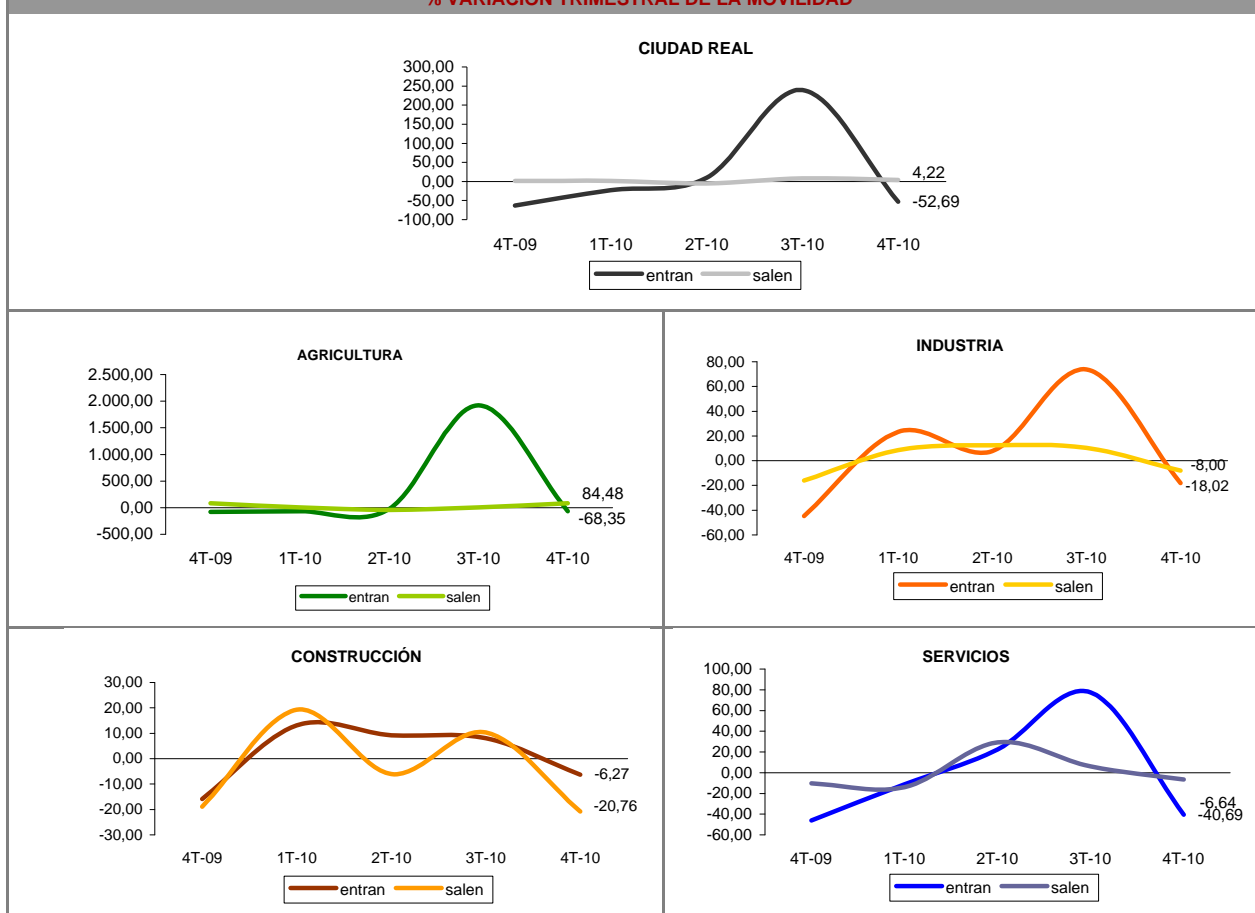

* Fuente: Registro de los contratos de trabajo de los Servicios Públicos de Empleo.

CORDOBA

	Número de contratos *				Tasa de movilidad
	Permanecen	Entran	Salen	Saldo	
TOTAL	112.231	15.528	15.860	-332	12,27
SECTORES DE ACTIVIDAD					
Agricultura y pesca	63.734	10.225	8.875	1.350	13,03
Industria	4.301	425	389	36	8,64
Construcción	11.799	1.457	1.377	80	10,72
Servicios	32.397	3.421	5.219	-1.798	11,77
GRUPO OCUPACIONAL					
Dirección de las empresas y de las administraciones públicas	101	24	27	-3	20,16
Técnicos y profesionales científicos e intelectuales	2.432	464	950	-486	22,52
Técnicos y profesionales de apoyo	3.363	441	744	-303	14,98
Empleados de tipo administrativo	2.931	215	584	-369	12,00
Trabajadores de los servicios de restauración, personales, protección y vendedores de comercios	12.847	1.298	1.360	-62	9,38
Trabajadores cualificados en la agricultura y en la pesca	8.568	1.200	1.511	-311	13,66
Artesanos y trabajadores cualificados de industrias manufactureras, construcción, minería	8.700	1.304	1.218	86	12,66
Operadores de instalaciones y maquinaria y montadores	4.594	468	717	-249	11,42
Trabajadores no cualificados	68.695	10.114	8.749	1.365	12,07

% VARIACIÓN TRIMESTRAL DE LA MOVILIDAD

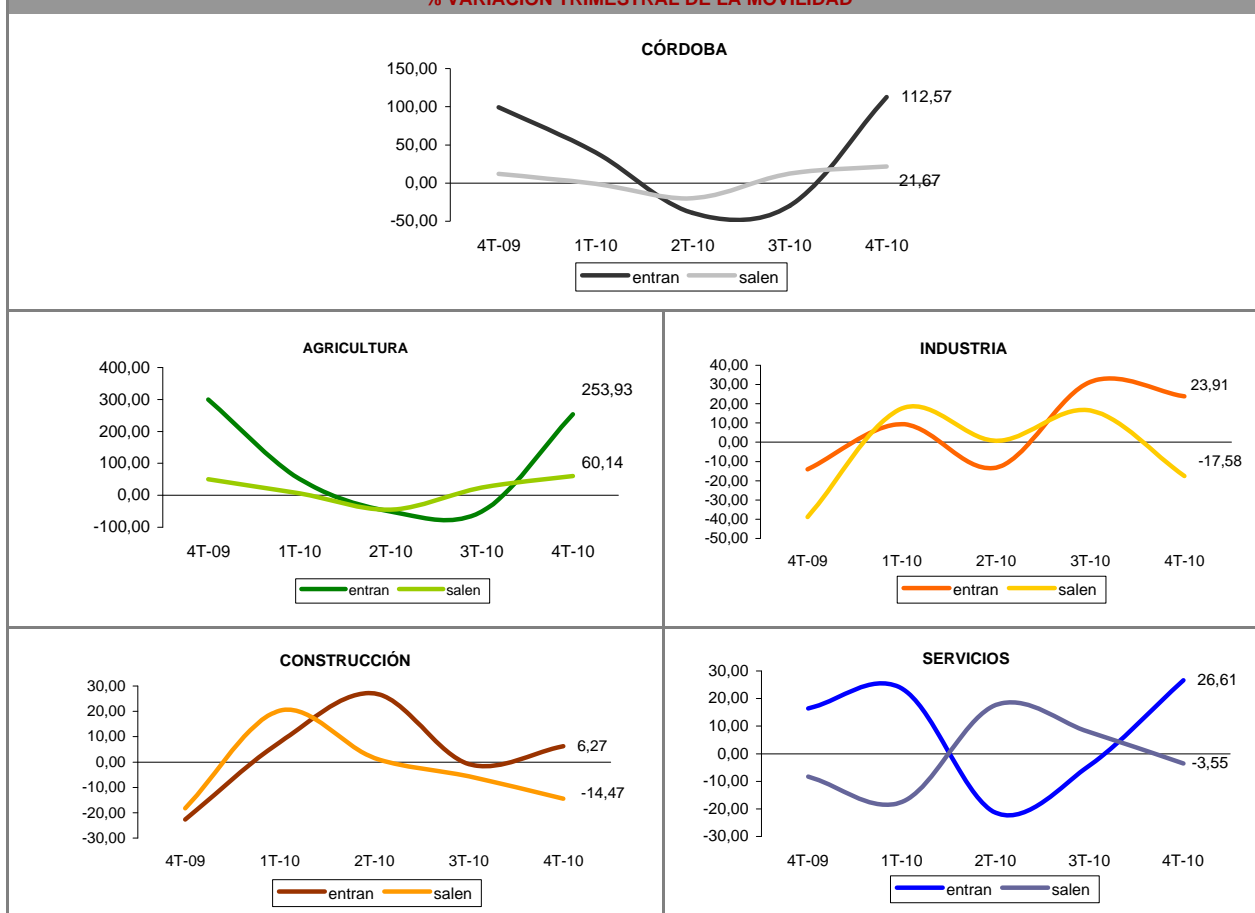

* Fuente: Registro de los contratos de trabajo de los Servicios Públicos de Empleo.

A CORUÑA

	Número de contratos *				Tasa de movilidad
	Permanecen	Entran	Salen	Saldo	
TOTAL	61.343	8.716	9.424	-708	12,88
SECTORES DE ACTIVIDAD					
Agricultura y pesca	1.248	227	414	-187	20,43
Industria	4.681	485	429	56	8,89
Construcción	4.461	1.035	1.017	18	18,70
Servicios	50.953	6.969	7.564	-595	12,48
GRUPO OCUPACIONAL					
Dirección de las empresas y de las administraciones públicas	152	27	49	-22	20,00
Técnicos y profesionales científicos e intelectuales	5.323	1.361	2.006	-645	24,03
Técnicos y profesionales de apoyo	6.231	1.687	1.310	377	19,39
Empleados de tipo administrativo	5.423	532	697	-165	10,18
Trabajadores de los servicios de restauración, personales, protección y vendedores de comercios	17.420	2.133	2.000	133	10,60
Trabajadores cualificados en la agricultura y en la pesca	622	124	173	-49	19,27
Artesanos y trabajadores cualificados de industrias manufactureras, construcción, minería	6.300	1.032	1.046	-14	14,16
Operadores de instalaciones y maquinaria y montadores	5.580	639	738	-99	10,98
Trabajadores no cualificados	14.292	1.181	1.405	-224	8,30

% VARIACIÓN TRIMESTRAL DE LA MOVILIDAD

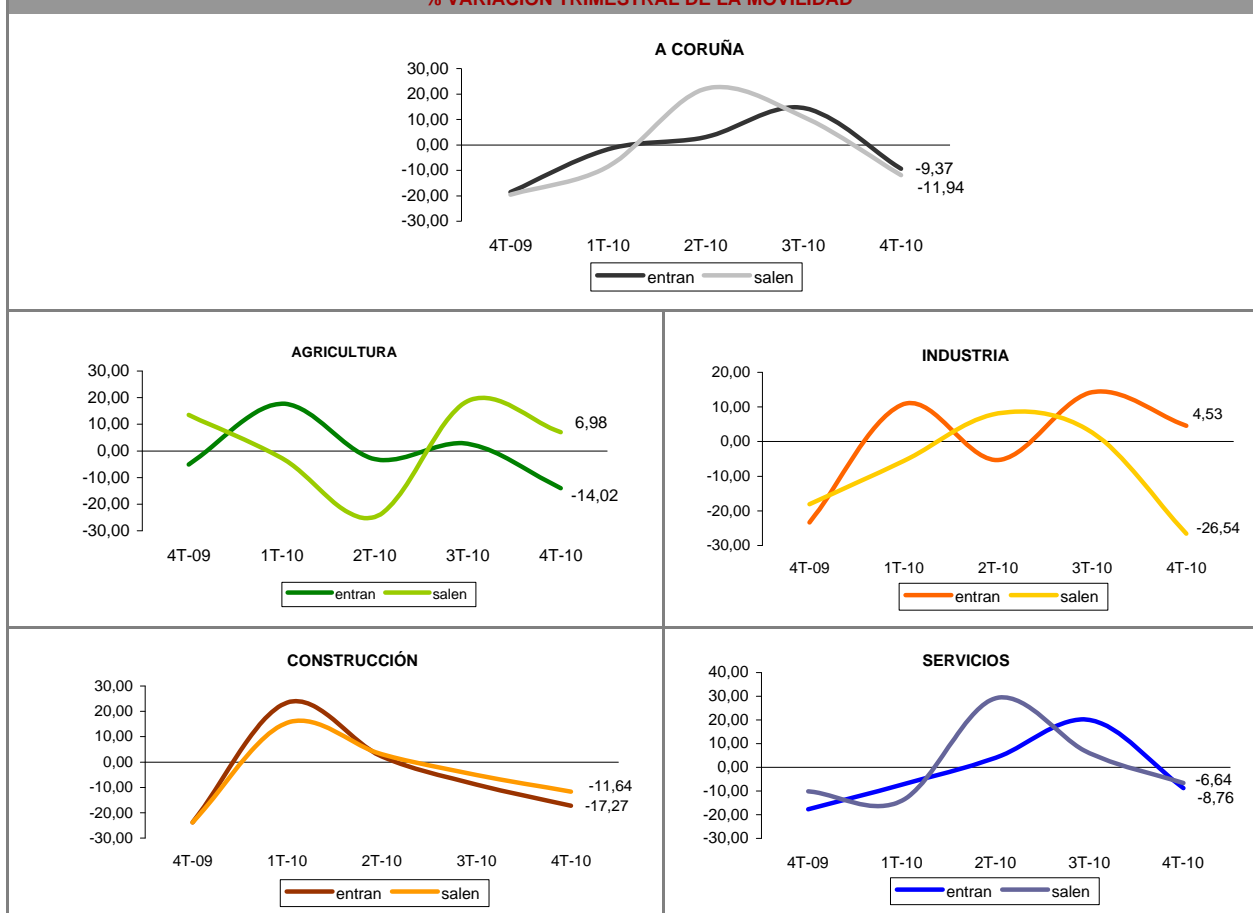

* Fuente: Registro de los contratos de trabajo de los Servicios Públicos de Empleo.

CUENCA

	Número de contratos *				Tasa de movilidad
	Permanecen	Entran	Salen	Saldo	
TOTAL	10.083	3.426	4.802	-1.376	28,98
SECTORES DE ACTIVIDAD					
Agricultura y pesca	2.537	1.475	2.218	-743	42,12
Industria	640	159	123	36	18,05
Construcción	1.024	543	600	-57	35,82
Servicios	5.882	1.249	1.861	-612	20,91
GRUPO OCUPACIONAL					
Dirección de las empresas y de las administraciones públicas	16	3	9	-6	27,27
Técnicos y profesionales científicos e intelectuales	372	210	220	-10	36,63
Técnicos y profesionales de apoyo	497	183	253	-70	30,49
Empleados de tipo administrativo	665	110	160	-50	16,88
Trabajadores de los servicios de restauración, personales, protección y vendedores de comercios	1.683	248	405	-157	16,25
Trabajadores cualificados en la agricultura y en la pesca	529	141	290	-149	28,95
Artesanos y trabajadores cualificados de industrias manufactureras, construcción, minería	969	439	486	-47	32,31
Operadores de instalaciones y maquinaria y montadores	466	297	166	131	33,19
Trabajadores no cualificados	4.886	1.795	2.813	-1.018	32,04

% VARIACIÓN TRIMESTRAL DE LA MOVILIDAD

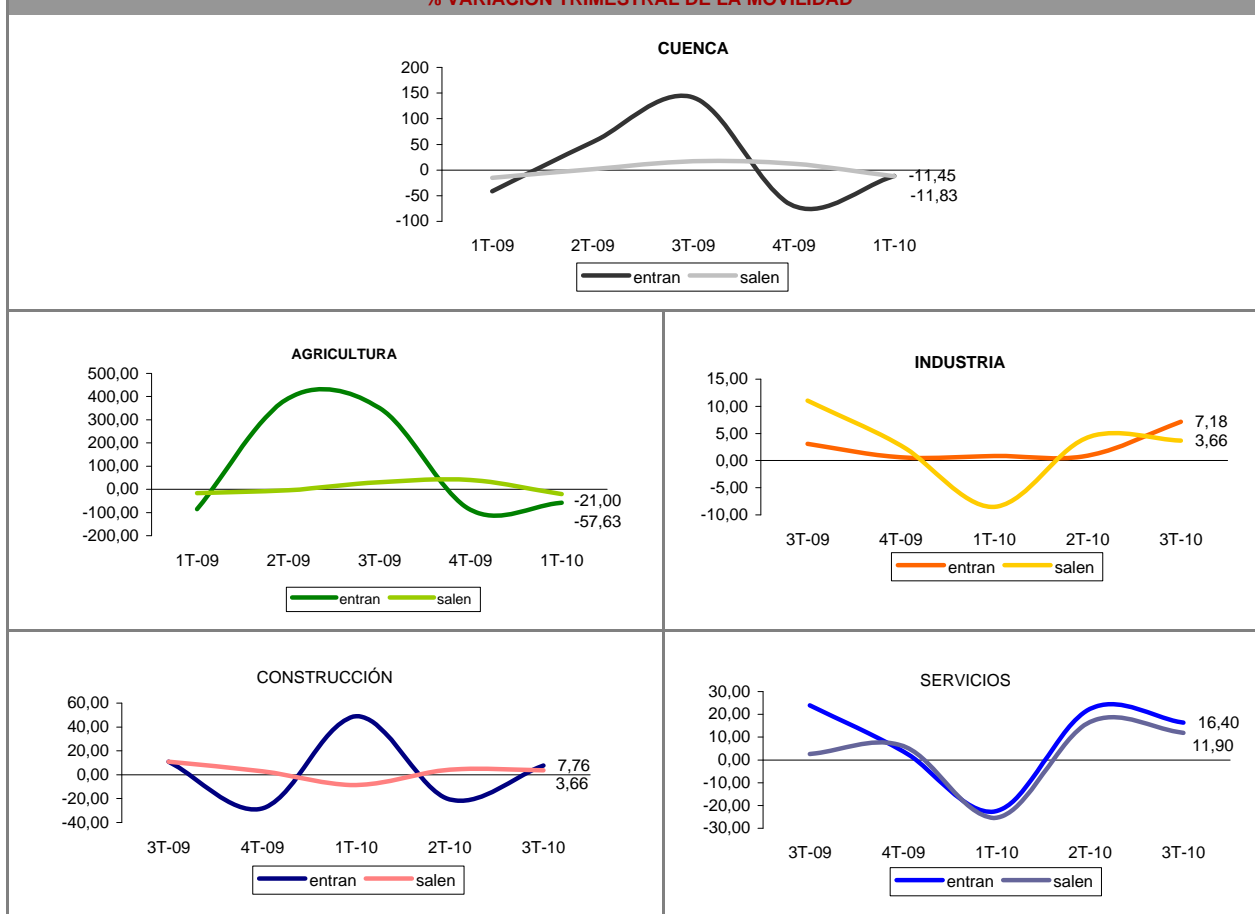

* Fuente: Registro de los contratos de trabajo de los Servicios Públicos de Empleo.

GIRONA

	Número de contratos *				Tasa de movilidad
	Permanecen	Entran	Salen	Saldo	
TOTAL	33.717	6.142	9.487	-3.345	18,82
SECTORES DE ACTIVIDAD					
Agricultura y pesca	782	178	936	-758	41,60
Industria	3.026	473	354	119	12,02
Construcción	3.162	1.042	834	208	22,88
Servicios	26.747	4.449	7.363	-2.914	18,09
GRUPO OCUPACIONAL					
Dirección de las empresas y de las administraciones públicas	98	42	53	-11	32,65
Técnicos y profesionales científicos e intelectuales	2.038	565	985	-420	27,55
Técnicos y profesionales de apoyo	3.876	1.026	1.046	-20	21,09
Empleados de tipo administrativo	2.998	453	831	-378	17,64
Trabajadores de los servicios de restauración, personales, protección y vendedores de comercios	8.724	1.303	2.278	-975	17,03
Trabajadores cualificados en la agricultura y en la pesca	221	54	276	-222	42,75
Artesanos y trabajadores cualificados de industrias manufactureras, construcción, minería	3.132	767	572	195	17,61
Operadores de instalaciones y maquinaria y montadores	1.835	395	476	-81	19,18
Trabajadores no cualificados	10.795	1.537	2.970	-1.433	17,27

% VARIACIÓN TRIMESTRAL DE LA MOVILIDAD

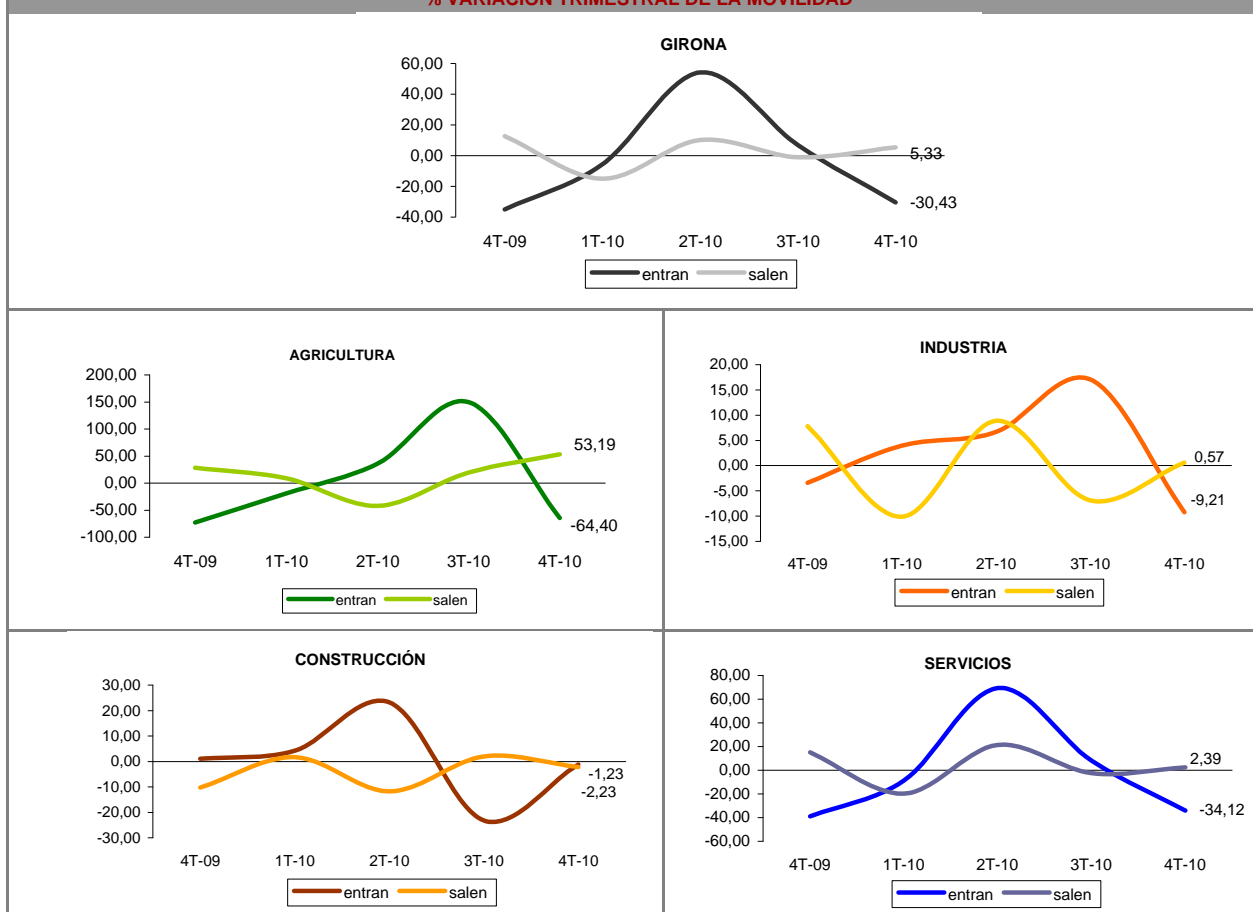

* Fuente: Registro de los contratos de trabajo de los Servicios Públicos de Empleo.

GRANADA

	Número de contratos *				Tasa de movilidad
	Permanecen	Entran	Salen	Saldo	
TOTAL	80.994	11.489	14.134	-2.645	13,66
SECTORES DE ACTIVIDAD					
Agricultura y pesca	24.737	4.056	5.093	-1.037	15,61
Industria	2.697	332	309	23	10,62
Construcción	9.579	1.007	1.493	-486	11,54
Servicios	43.981	6.094	7.239	-1.145	13,16
GRUPO OCUPACIONAL					
Dirección de las empresas y de las administraciones públicas	147	29	41	-12	19,23
Técnicos y profesionales científicos e intelectuales	3.539	911	1.218	-307	23,12
Técnicos y profesionales de apoyo	4.888	1.268	1.310	-42	20,87
Empleados de tipo administrativo	4.137	1.587	700	887	21,66
Trabajadores de los servicios de restauración, personales, protección y vendedores de comercios	13.710	1.241	1.925	-684	10,35
Trabajadores cualificados en la agricultura y en la pesca	7.383	836	1.005	-169	11,09
Artesanos y trabajadores cualificados de industrias manufactureras, construcción, minería	7.171	1.103	1.219	-116	13,93
Operadores de instalaciones y maquinaria y montadores	3.515	578	924	-346	17,60
Trabajadores no cualificados	36.504	3.936	5.792	-1.856	11,76

% VARIACIÓN TRIMESTRAL DE LA MOVILIDAD

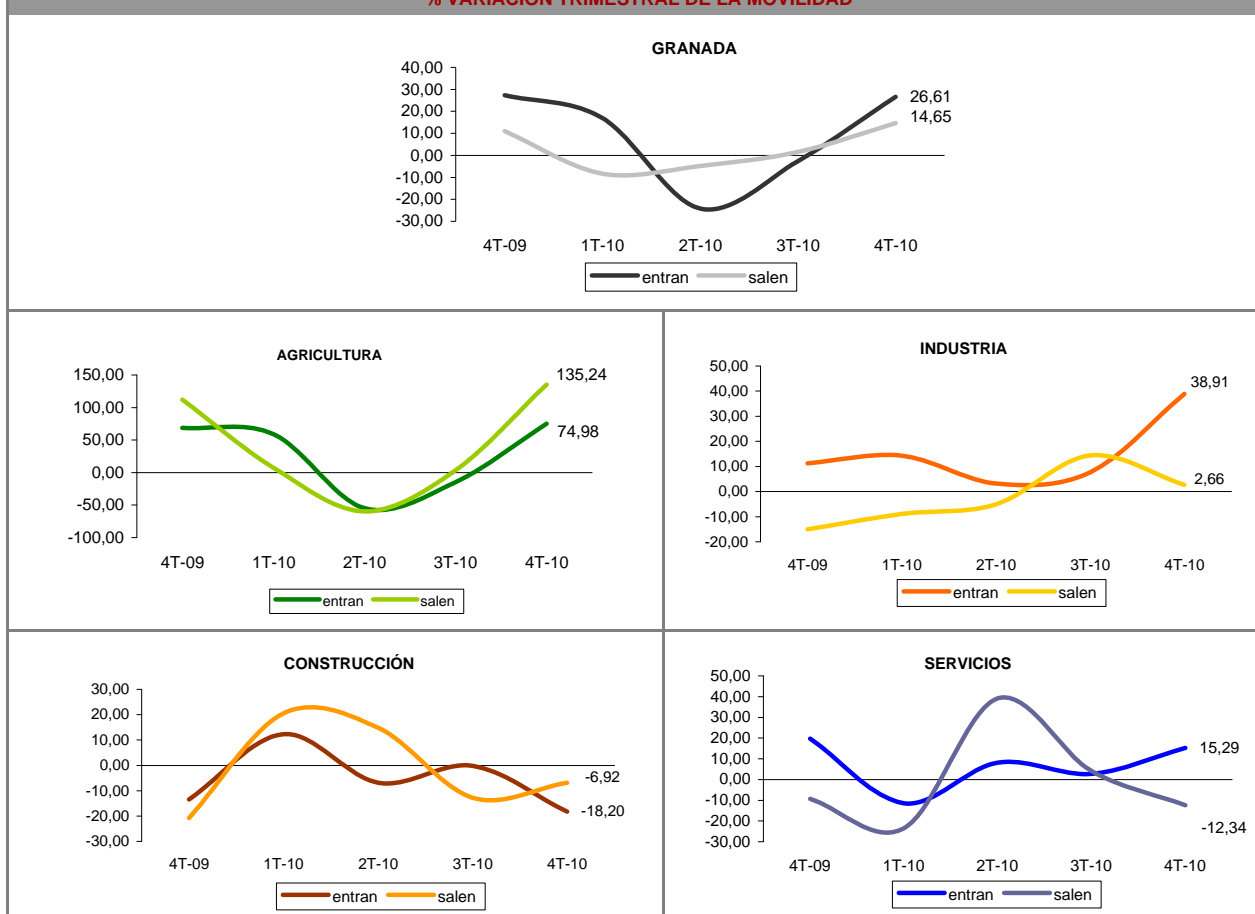

* Fuente: Registro de los contratos de trabajo de los Servicios Públicos de Empleo.

GUADALAJARA

	Número de contratos *				Tasa de movilidad
	Permanecen	Entran	Salen	Saldo	
TOTAL	14.690	5.484	6.230	-746	28,51
SECTORES DE ACTIVIDAD					
Agricultura y pesca	165	165	262	-97	56,41
Industria	790	453	325	128	32,99
Construcción	771	924	671	253	50,84
Servicios	12.964	3.942	4.972	-1.030	25,58
GRUPO OCUPACIONAL					
Dirección de las empresas y de las administraciones públicas	11	22	28	-6	69,44
Técnicos y profesionales científicos e intelectuales	644	405	587	-182	43,51
Técnicos y profesionales de apoyo	1.090	277	693	-416	30,79
Empleados de tipo administrativo	940	323	504	-181	30,55
Trabajadores de los servicios de restauración, personales, protección y vendedores de comercios	2.481	438	1.046	-608	23,02
Trabajadores cualificados en la agricultura y en la pesca	100	36	65	-29	33,55
Artesanos y trabajadores cualificados de industrias manufactureras, construcción, minería	684	799	654	145	51,51
Operadores de instalaciones y maquinaria y montadores	1.060	546	487	59	32,76
Trabajadores no cualificados	7.680	2.638	2.166	472	23,82

% VARIACIÓN TRIMESTRAL DE LA MOVILIDAD

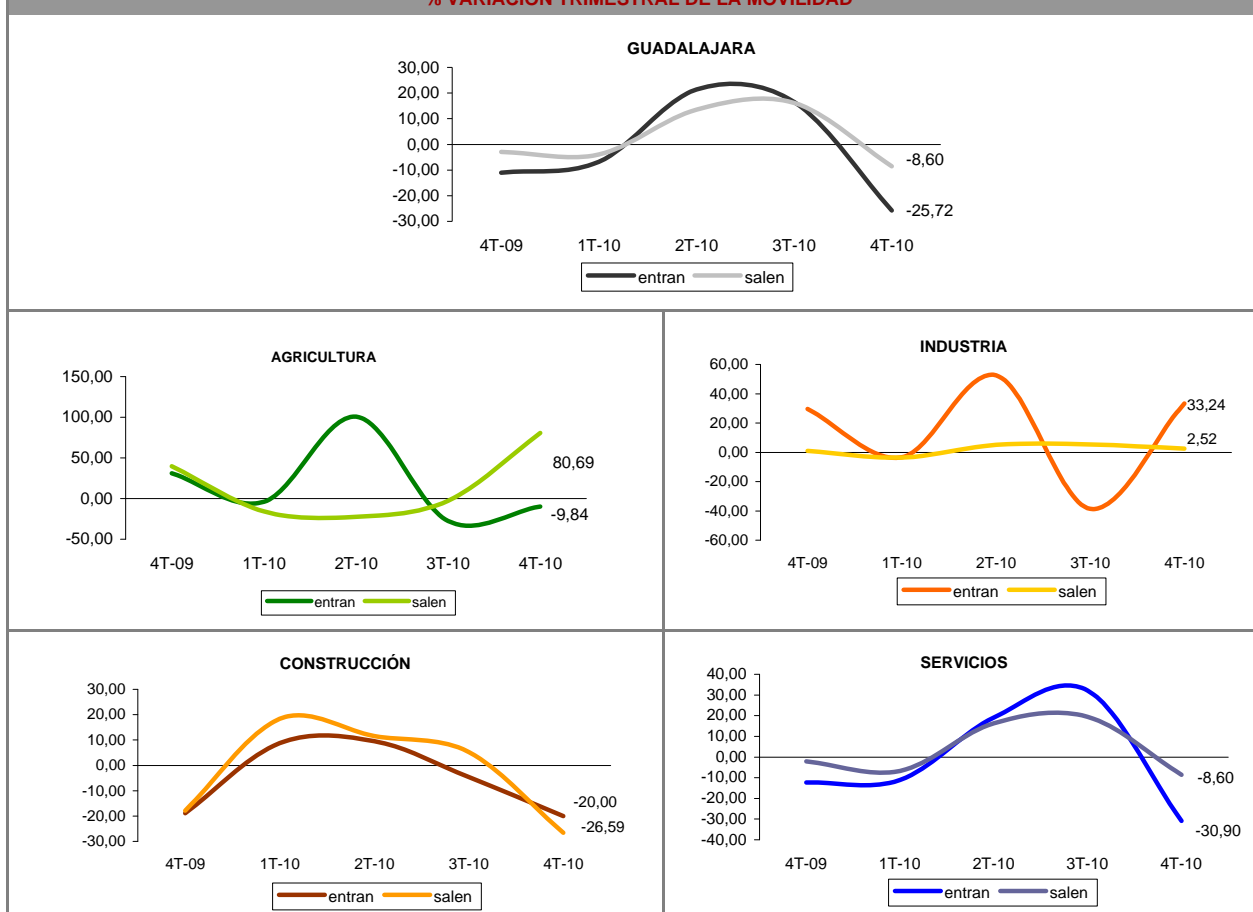

* Fuente: Registro de los contratos de trabajo de los Servicios Públicos de Empleo.

GUIPÚZCOA

	Número de contratos *				Tasa de movilidad
	Permanecen	Entran	Salen	Saldo	
TOTAL	48.933	5.143	6.216	-1.073	10,40
SECTORES DE ACTIVIDAD					
Agricultura y pesca	185	65	245	-180	45,59
Industria	4.249	631	432	199	11,12
Construcción	1.534	647	438	209	26,13
Servicios	42.965	3.800	5.101	-1.301	9,39
GRUPO OCUPACIONAL					
Dirección de las empresas y de las administraciones públicas	129	33	40	-7	22,05
Técnicos y profesionales científicos e intelectuales	4.272	625	962	-337	15,66
Técnicos y profesionales de apoyo	5.137	723	1.236	-513	16,01
Empleados de tipo administrativo	4.431	351	523	-172	8,98
Trabajadores de los servicios de restauración, personales, protección y vendedores de comercios	13.769	1.268	1.348	-80	8,68
Trabajadores cualificados en la agricultura y en la pesca	118	26	50	-24	24,36
Artesanos y trabajadores cualificados de industrias manufactureras, construcción, minería	2.046	523	440	83	19,05
Operadores de instalaciones y maquinaria y montadores	3.575	354	401	-47	9,55
Trabajadores no cualificados	15.456	1.240	1.216	24	7,36

% VARIACIÓN TRIMESTRAL DE LA MOVILIDAD

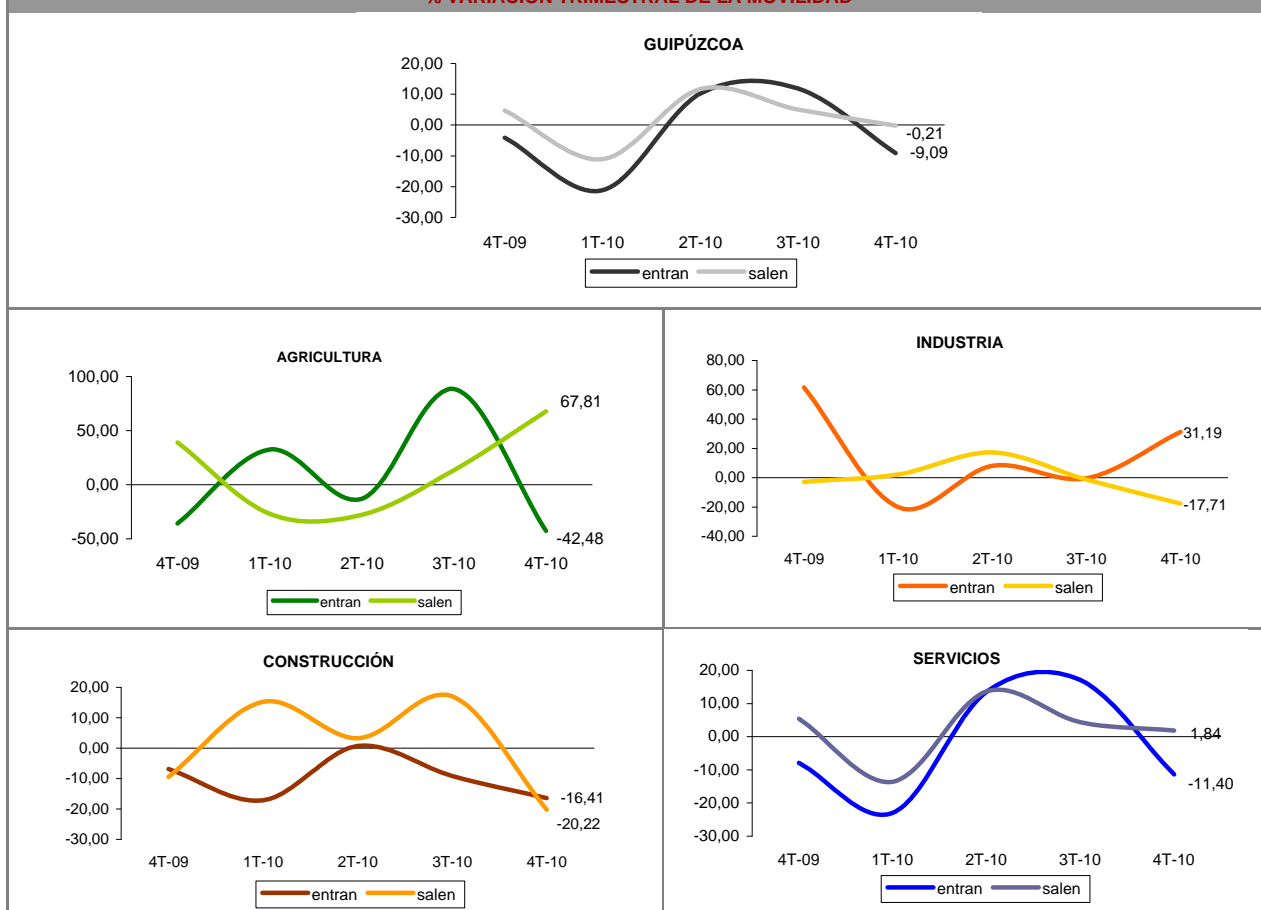

* Fuente: Registro de los contratos de trabajo de los Servicios Públicos de Empleo.

HUELVA

	Número de contratos *				Tasa de movilidad
	Permanecen	Entran	Salen	Saldo	
TOTAL	66.115	6.340	12.122	-5.782	12,25
SECTORES DE ACTIVIDAD					
Agricultura y pesca	27.344	2.916	6.198	-3.282	14,28
Industria	2.476	221	551	-330	13,49
Construcción	6.360	646	1.074	-428	11,91
Servicios	29.935	2.557	4.299	-1.742	10,27
GRUPO OCUPACIONAL					
Dirección de las empresas y de las administraciones públicas	76	19	19	0	20,00
Técnicos y profesionales científicos e intelectuales	1.508	263	514	-251	20,49
Técnicos y profesionales de apoyo	2.567	384	560	-176	15,53
Empleados de tipo administrativo	1.925	193	315	-122	11,66
Trabajadores de los servicios de restauración, personales, protección y vendedores de comercios	9.298	339	1.134	-795	7,34
Trabajadores cualificados en la agricultura y en la pesca	7.365	697	982	-285	10,23
Artesanos y trabajadores cualificados de industrias manufactureras, construcción, minería	5.571	628	1.210	-582	14,16
Operadores de instalaciones y maquinaria y montadores	2.614	244	337	-93	10,00
Trabajadores no cualificados	35.191	3.573	7.051	-3.478	13,12

% VARIACIÓN TRIMESTRAL DE LA MOVILIDAD

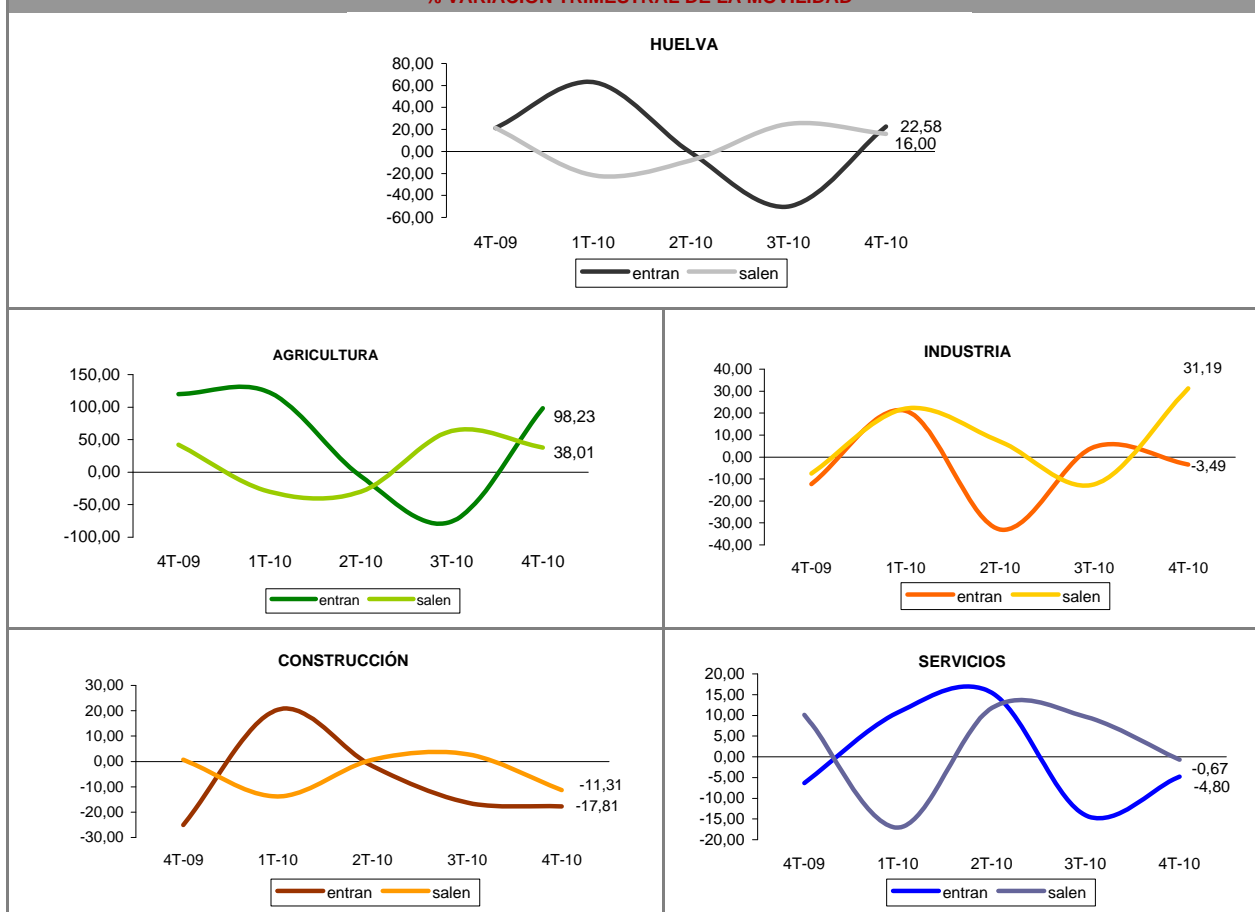

* Fuente: Registro de los contratos de trabajo de los Servicios Públicos de Empleo.

HUESCA

	Número de contratos *				Tasa de movilidad
	Permanecen	Entran	Salen	Saldo	
TOTAL	10.420	3.125	4.144	-1.019	25,86
SECTORES DE ACTIVIDAD					
Agricultura y pesca	862	313	1.113	-800	45,27
Industria	680	138	132	6	16,56
Construcción	856	517	314	203	32,68
Servicios	8.022	2.157	2.585	-428	22,81
GRUPO OCUPACIONAL					
Dirección de las empresas y de las administraciones públicas	26	15	8	7	30,67
Técnicos y profesionales científicos e intelectuales	555	248	327	-79	34,12
Técnicos y profesionales de apoyo	867	305	522	-217	32,29
Empleados de tipo administrativo	831	175	178	-3	17,52
Trabajadores de los servicios de restauración, personales, protección y vendedores de comercios	3.058	925	541	384	19,34
Trabajadores cualificados en la agricultura y en la pesca	171	31	272	-241	46,98
Artesanos y trabajadores cualificados de industrias manufactureras, construcción, minería	861	424	294	130	29,43
Operadores de instalaciones y maquinaria y montadores	735	237	151	86	20,88
Trabajadores no cualificados	3.316	765	1.851	-1.086	28,29

% VARIACIÓN TRIMESTRAL DE LA MOVILIDAD

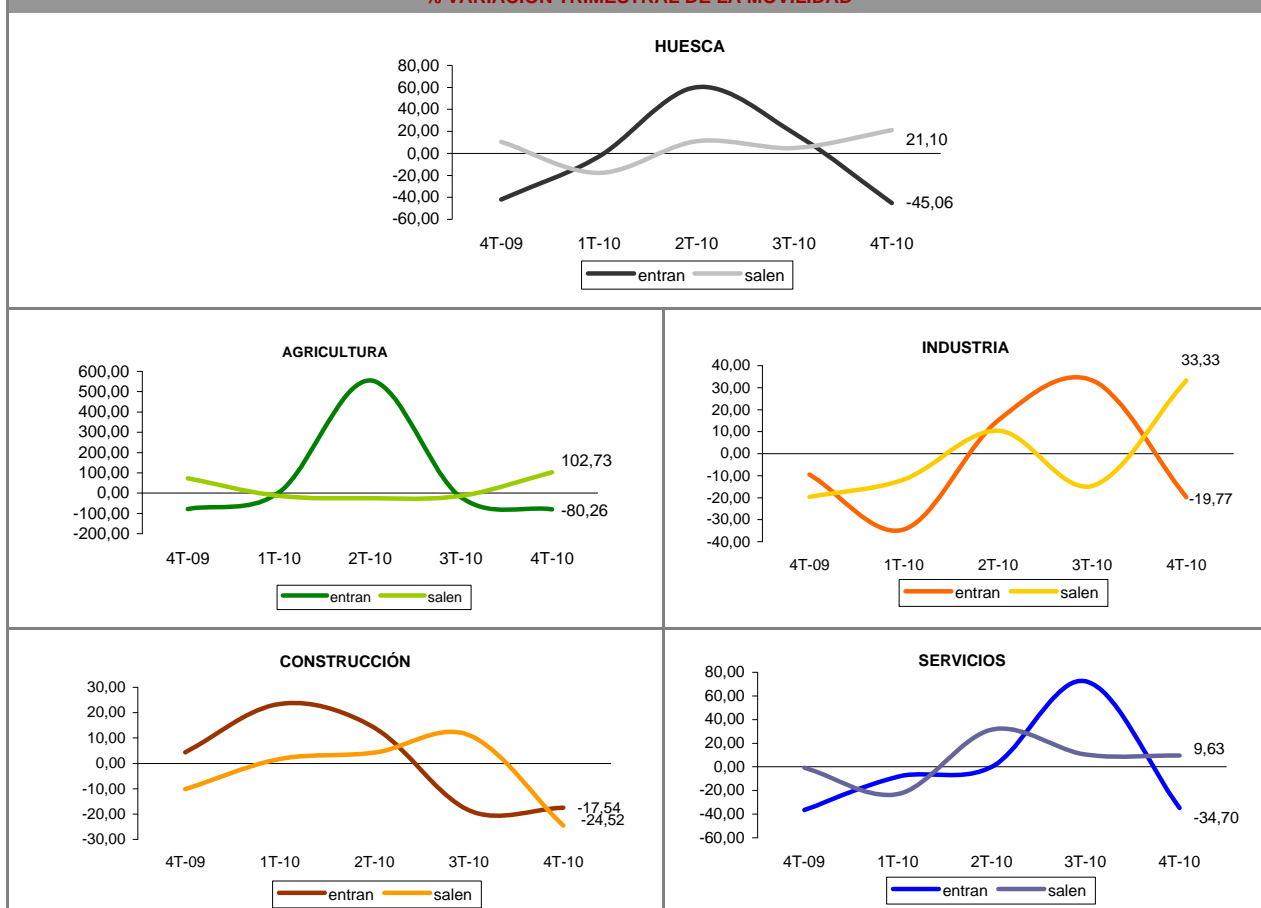

* Fuente: Registro de los contratos de trabajo de los Servicios Públicos de Empleo.

JAÉN

	Número de contratos *				Tasa de movilidad
	Permanecen	Entran	Salen	Saldo	
TOTAL	134.710	29.929	12.137	17.792	13,50
SECTORES DE ACTIVIDAD					
Agricultura y pesca	92.570	27.133	6.395	20.738	15,33
Industria	4.372	170	275	-105	4,84
Construcción	8.516	954	1.122	-168	10,86
Servicios	29.252	1.672	4.345	-2.673	9,33
GRUPO OCUPACIONAL					
Dirección de las empresas y de las administraciones públicas	96	14	17	-3	13,90
Técnicos y profesionales científicos e intelectuales	1.982	274	689	-415	19,55
Técnicos y profesionales de apoyo	2.410	286	696	-410	16,93
Empleados de tipo administrativo	2.584	151	401	-250	9,65
Trabajadores de los servicios de restauración, personales, protección y vendedores de comercios	11.651	461	1.330	-869	7,14
Trabajadores cualificados en la agricultura y en la pesca	27.575	7.280	1.311	5.969	13,48
Artesanos y trabajadores cualificados de industrias manufactureras, construcción, minería	8.252	790	910	-120	9,34
Operadores de instalaciones y maquinaria y montadores	5.560	438	644	-206	8,87
Trabajadores no cualificados	74.600	20.235	6.139	14.096	15,02

% VARIACIÓN TRIMESTRAL DE LA MOVILIDAD

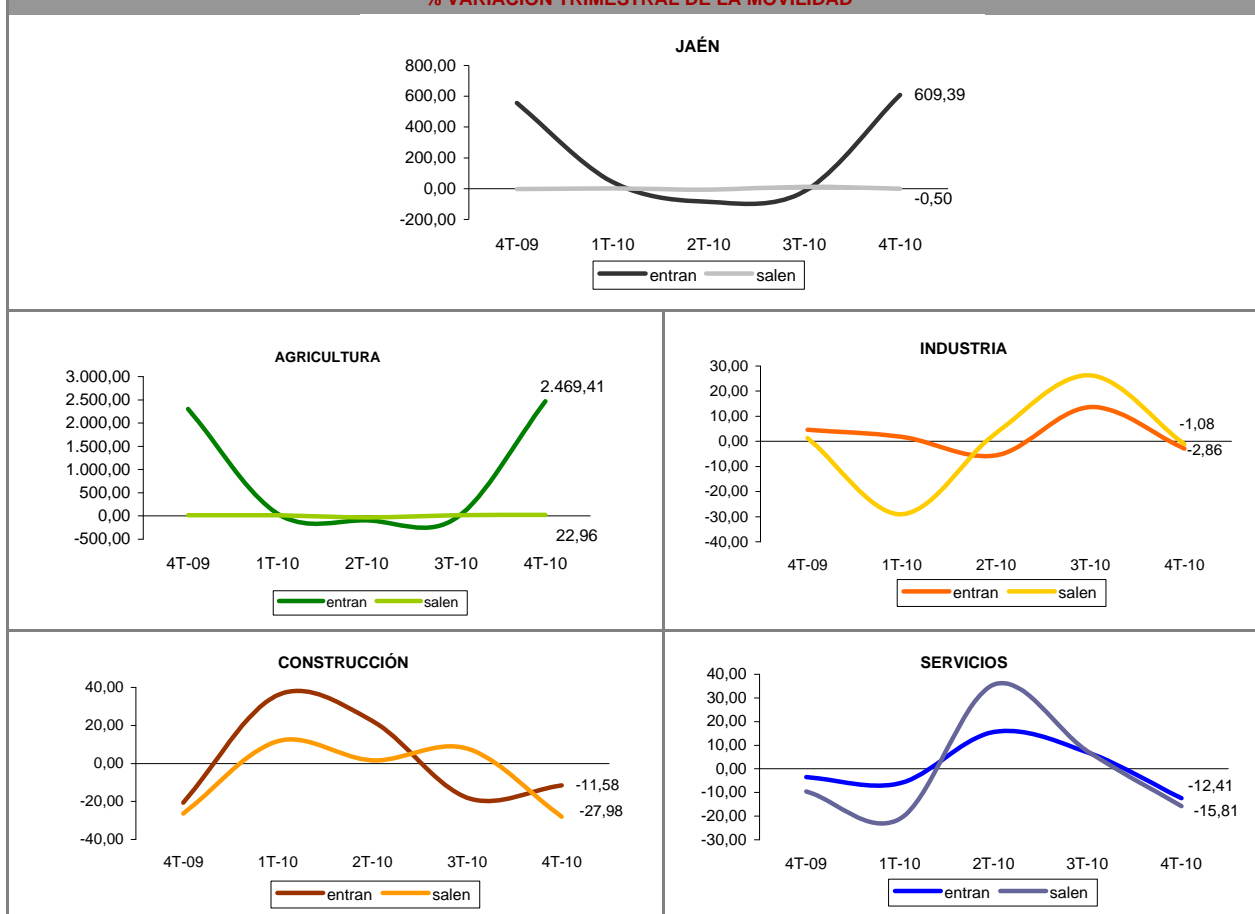

* Fuente: Registro de los contratos de trabajo de los Servicios Públicos de Empleo.

LEÓN

	Número de contratos *				Tasa de movilidad
	Permanecen	Entran	Salen	Saldo	
TOTAL	21.417	2.840	4.132	-1.292	14,00
SECTORES DE ACTIVIDAD					
Agricultura y pesca	506	132	345	-213	32,03
Industria	2.171	258	303	-45	11,44
Construcción	1.552	615	652	-37	28,99
Servicios	17.188	1.835	2.832	-997	11,95
GRUPO OCUPACIONAL					
Dirección de las empresas y de las administraciones públicas	69	12	33	-21	24,59
Técnicos y profesionales científicos e intelectuales	1.258	213	528	-315	22,75
Técnicos y profesionales de apoyo	1.586	322	565	-243	21,85
Empleados de tipo administrativo	2.405	280	338	-58	11,39
Trabajadores de los servicios de restauración, personales, protección y vendedores de comercios	6.647	442	853	-411	8,88
Trabajadores cualificados en la agricultura y en la pesca	202	32	90	-58	23,19
Artesanos y trabajadores cualificados de industrias manufactureras, construcción, minería	1.901	542	651	-109	23,88
Operadores de instalaciones y maquinaria y montadores	1.734	462	285	177	17,72
Trabajadores no cualificados	5.615	535	789	-254	10,55

% VARIACIÓN TRIMESTRAL DE LA MOVILIDAD

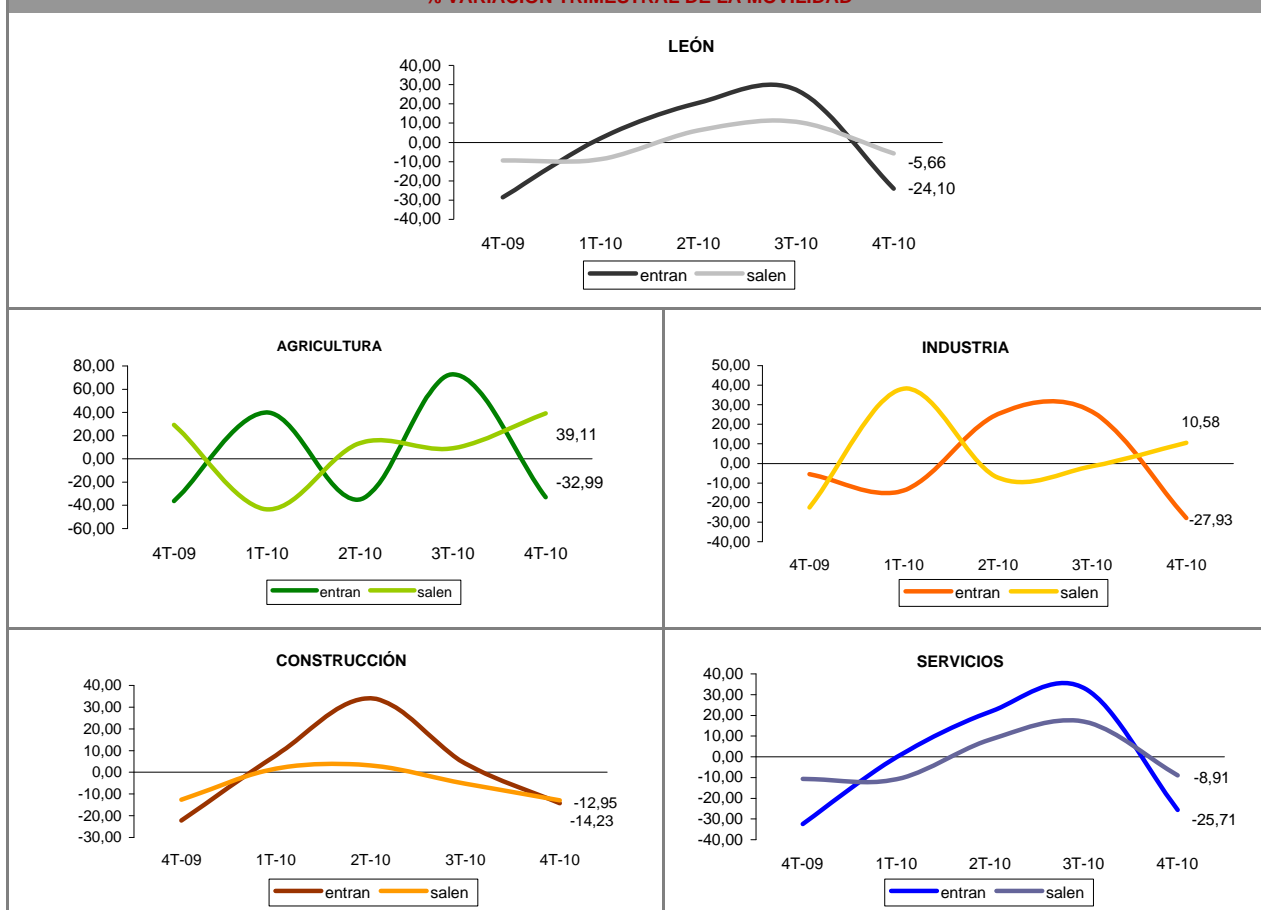

* Fuente: Registro de los contratos de trabajo de los Servicios Públicos de Empleo.

LLEIDA

	Número de contratos *				Tasa de movilidad
	Permanecen	Entran	Salen	Saldo	
TOTAL	22.955	5.431	11.504	-6.073	26,95
SECTORES DE ACTIVIDAD					
Agricultura y pesca	2.615	852	4.769	-3.917	51,80
Industria	1.526	246	239	7	13,71
Construcción	1.736	634	451	183	23,81
Servicios	17.078	3.699	6.045	-2.346	22,20
GRUPO OCUPACIONAL					
Dirección de las empresas y de las administraciones públicas	68	19	28	-9	25,68
Técnicos y profesionales científicos e intelectuales	1.512	532	767	-235	30,05
Técnicos y profesionales de apoyo	2.061	589	703	-114	23,86
Empleados de tipo administrativo	1.510	234	421	-187	17,82
Trabajadores de los servicios de restauración, personales, protección y vendedores de comercios	5.663	1.199	1.037	162	16,49
Trabajadores cualificados en la agricultura y en la pesca	373	148	1.184	-1.036	64,10
Artesanos y trabajadores cualificados de industrias manufactureras, construcción, minería	1.520	513	402	111	23,14
Operadores de instalaciones y maquinaria y montadores	1.471	353	288	65	17,89
Trabajadores no cualificados	8.777	1.844	6.674	-4.830	32,67

% VARIACIÓN TRIMESTRAL DE LA MOVILIDAD

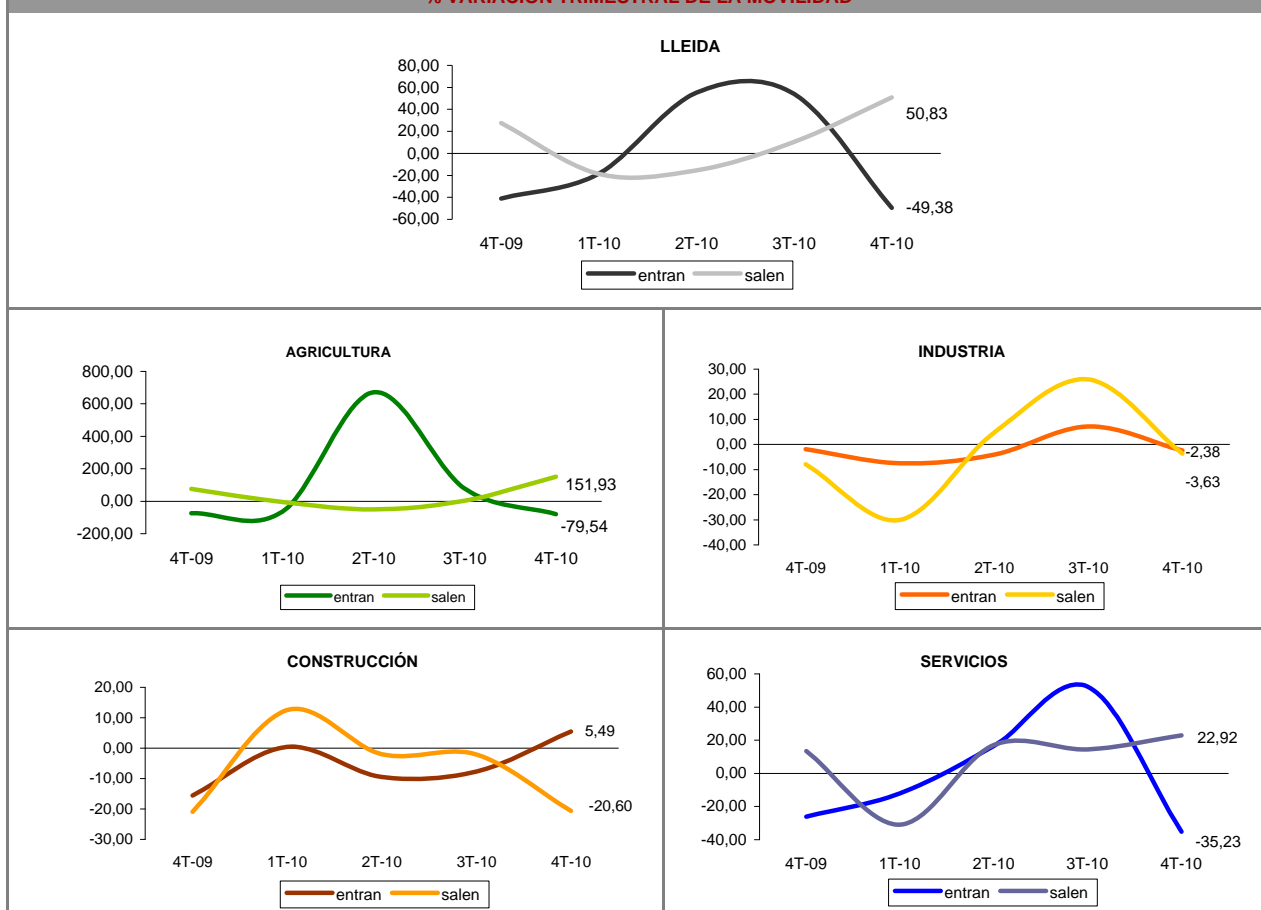

* Fuente: Registro de los contratos de trabajo de los Servicios Públicos de Empleo.

LA RIOJA

	Número de contratos *				Tasa de movilidad
	Permanecen	Entran	Salen	Saldo	
TOTAL	23.131	8.836	8.083	753	26,78
SECTORES DE ACTIVIDAD					
Agricultura y pesca	4.891	6.132	2.013	4.119	45,43
Industria	2.880	327	641	-314	14,39
Construcción	1.211	427	626	-199	30,30
Servicios	14.149	1.950	4.803	-2.853	19,27
GRUPO OCUPACIONAL					
Dirección de las empresas y de las administraciones públicas	31	8	13	-5	25,30
Técnicos y profesionales científicos e intelectuales	988	317	305	12	23,94
Técnicos y profesionales de apoyo	1.344	293	811	-518	29,11
Empleados de tipo administrativo	1.700	125	261	-136	10,20
Trabajadores de los servicios de restauración, personales, protección y vendedores de comercios	5.308	543	1.001	-458	12,70
Trabajadores cualificados en la agricultura y en la pesca	2.321	2.626	175	2.451	37,63
Artesanos y trabajadores cualificados de industrias manufactureras, construcción, minería	1.471	358	581	-223	24,19
Operadores de instalaciones y maquinaria y montadores	1.217	379	499	-120	26,51
Trabajadores no cualificados	8.751	4.187	4.437	-250	33,01

% VARIACIÓN TRIMESTRAL DE LA MOVILIDAD

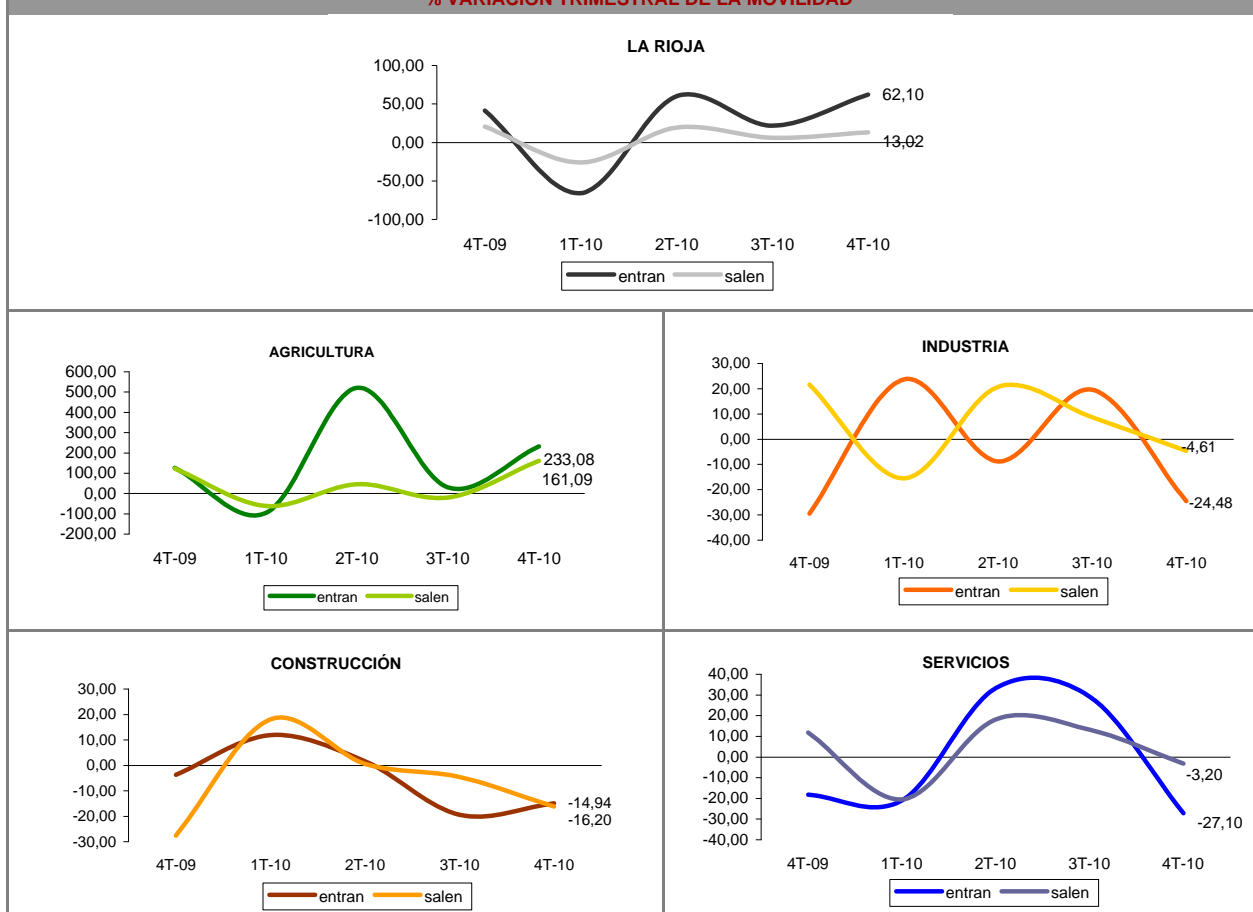

* Fuente: Registro de los contratos de trabajo de los Servicios Públicos de Empleo.

LUGO

	Número de contratos *				Tasa de movilidad
	Permanecen	Entran	Salen	Saldo	
TOTAL	12.816	2.126	3.109	-983	16,96
SECTORES DE ACTIVIDAD					
Agricultura y pesca	544	213	245	-32	29,62
Industria	753	87	152	-65	13,70
Construcción	865	324	280	44	25,88
Servicios	10.654	1.502	2.432	-930	15,59
GRUPO OCUPACIONAL					
Dirección de las empresas y de las administraciones públicas	27	11	12	-1	29,87
Técnicos y profesionales científicos e intelectuales	963	332	583	-251	32,21
Técnicos y profesionales de apoyo	855	251	473	-222	29,75
Empleados de tipo administrativo	1.100	101	177	-76	11,22
Trabajadores de los servicios de restauración, personales, protección y vendedores de comercios	4.172	556	697	-141	13,06
Trabajadores cualificados en la agricultura y en la pesca	263	127	103	24	30,42
Artesanos y trabajadores cualificados de industrias manufactureras, construcción, minería	1.060	273	262	11	20,15
Operadores de instalaciones y maquinaria y montadores	1.129	221	329	-108	19,59
Trabajadores no cualificados	3.247	254	473	-219	10,07

% VARIACIÓN TRIMESTRAL DE LA MOVILIDAD

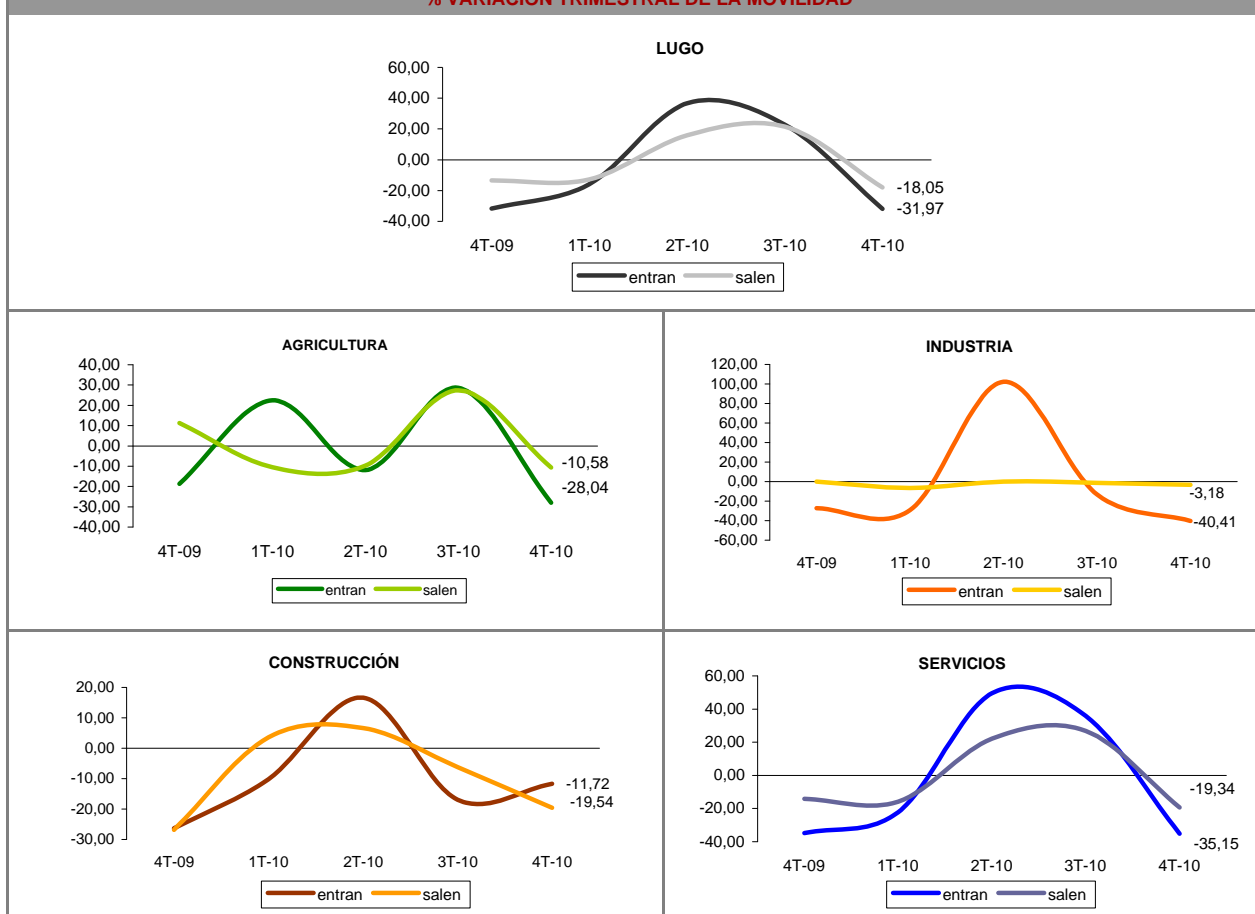

* Fuente: Registro de los contratos de trabajo de los Servicios Públicos de Empleo.

MADRID

	Número de contratos *				Tasa de movilidad
	Permanecen	Entran	Salen	Saldo	
TOTAL	380.615	73.203	38.492	34.711	12,80
SECTORES DE ACTIVIDAD					
Agricultura y pesca	787	2.109	2.931	-822	76,20
Industria	15.293	2.409	2.036	373	12,69
Construcción	30.069	8.710	4.528	4.182	18,04
Servicios	334.466	59.975	28.997	30.978	11,74

GRUPO OCUPACIONAL					
Dirección de las empresas y de las administraciones públicas	1.962	432	479	-47	18,84
Técnicos y profesionales científicos e intelectuales	43.088	9.940	5.509	4.431	15,20
Técnicos y profesionales de apoyo	46.397	10.694	5.688	5.006	15,01
Empleados de tipo administrativo	43.822	8.501	2.730	5.771	11,36
Trabajadores de los servicios de restauración, personales, protección y vendedores de comercios	105.783	17.739	6.797	10.942	10,39
Trabajadores cualificados en la agricultura y en la pesca	1.654	712	655	57	29,24
Artesanos y trabajadores cualificados de industrias manufactureras, construcción, minería	29.782	8.037	4.032	4.005	16,85
Operadores de instalaciones y maquinaria y montadores	17.047	3.806	2.147	1.659	14,87
Trabajadores no cualificados	91.080	13.342	10.455	2.887	11,55

% VARIACIÓN TRIMESTRAL DE LA MOVILIDAD

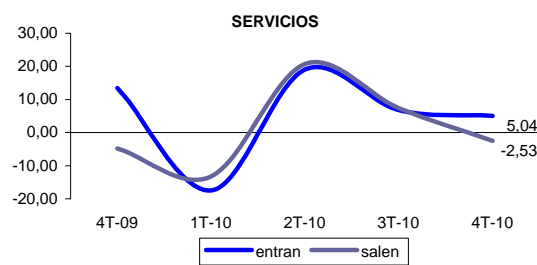
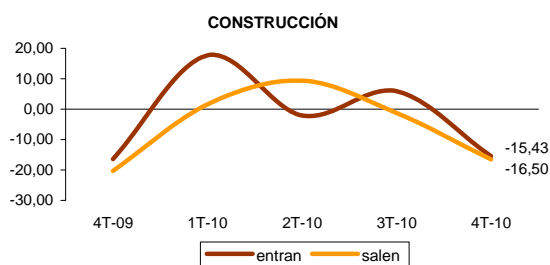
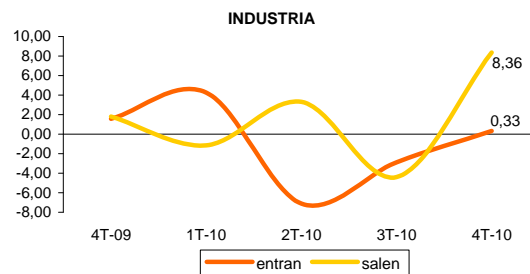
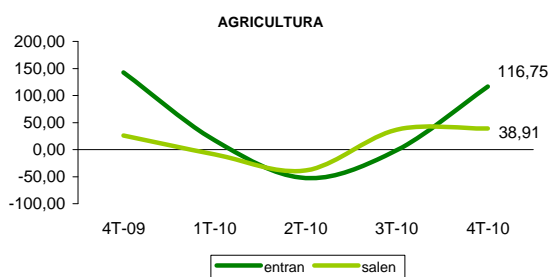
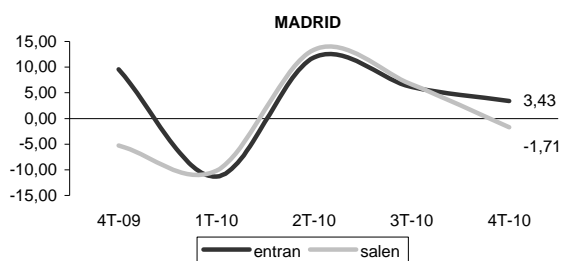

* Fuente: Registro de los contratos de trabajo de los Servicios Públicos de Empleo.

MÁLAGA

	Número de contratos *				Tasa de movilidad
	Permanecen	Entran	Salen	Saldo	
TOTAL	115.681	15.740	14.004	1.736	11,39
SECTORES DE ACTIVIDAD					
Agricultura y pesca	18.030	4.748	3.276	1.472	18,20
Industria	4.216	377	424	-47	8,68
Construcción	12.329	2.078	1.601	477	12,98
Servicios	81.106	8.537	8.703	-166	9,61
GRUPO OCUPACIONAL					
Dirección de las empresas y de las administraciones públicas	276	68	66	2	19,53
Técnicos y profesionales científicos e intelectuales	5.402	1.337	1.128	209	18,58
Técnicos y profesionales de apoyo	8.611	2.228	1.345	883	17,18
Empleados de tipo administrativo	8.904	824	1.390	-566	11,06
Trabajadores de los servicios de restauración, personales, protección y vendedores de comercios	30.006	2.311	2.990	-679	8,12
Trabajadores cualificados en la agricultura y en la pesca	7.191	1.057	462	595	9,55
Artesanos y trabajadores cualificados de industrias manufactureras, construcción, minería	10.238	1.701	1.361	340	13,01
Operadores de instalaciones y maquinaria y montadores	4.464	950	578	372	14,61
Trabajadores no cualificados	40.589	5.264	4.684	580	10,92

% VARIACIÓN TRIMESTRAL DE LA MOVILIDAD

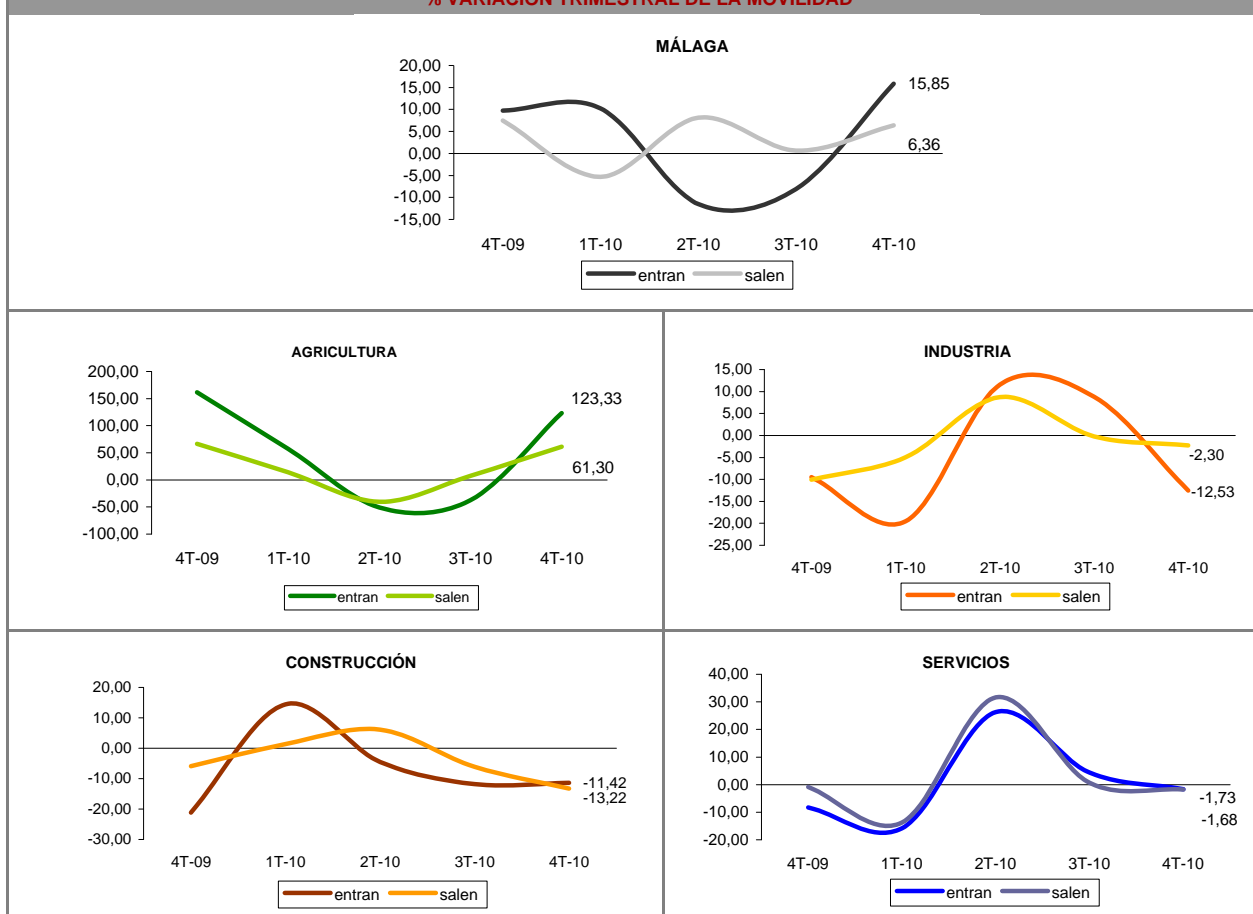

* Fuente: Registro de los contratos de trabajo de los Servicios Públicos de Empleo.

MURCIA

	Número de contratos *				Tasa de movilidad
	Permanecen	Entran	Salen	Saldo	
TOTAL	127.036	17.610	21.108	-3.498	13,22
SECTORES DE ACTIVIDAD					
Agricultura y pesca	17.394	2.675	9.729	-7.054	26,28
Industria	7.125	872	515	357	8,87
Construcción	9.167	1.859	1.916	-57	17,07
Servicios	93.350	12.204	8.948	3.256	10,18
GRUPO OCUPACIONAL					
Dirección de las empresas y de las administraciones públicas	181	33	42	-9	17,16
Técnicos y profesionales científicos e intelectuales	5.667	928	939	-11	14,14
Técnicos y profesionales de apoyo	6.302	982	907	75	13,03
Empleados de tipo administrativo	7.019	465	531	-66	6,62
Trabajadores de los servicios de restauración, personales, protección y vendedores de comercios	24.775	1.831	2.014	-183	7,20
Trabajadores cualificados en la agricultura y en la pesca	2.800	322	1.651	-1.329	26,05
Artesanos y trabajadores cualificados de industrias manufactureras, construcción, minería	12.156	2.151	1.731	420	13,77
Operadores de instalaciones y maquinaria y montadores	5.431	1.021	869	152	14,82
Trabajadores no cualificados	62.705	9.877	12.424	-2.547	15,10

% VARIACIÓN TRIMESTRAL DE LA MOVILIDAD

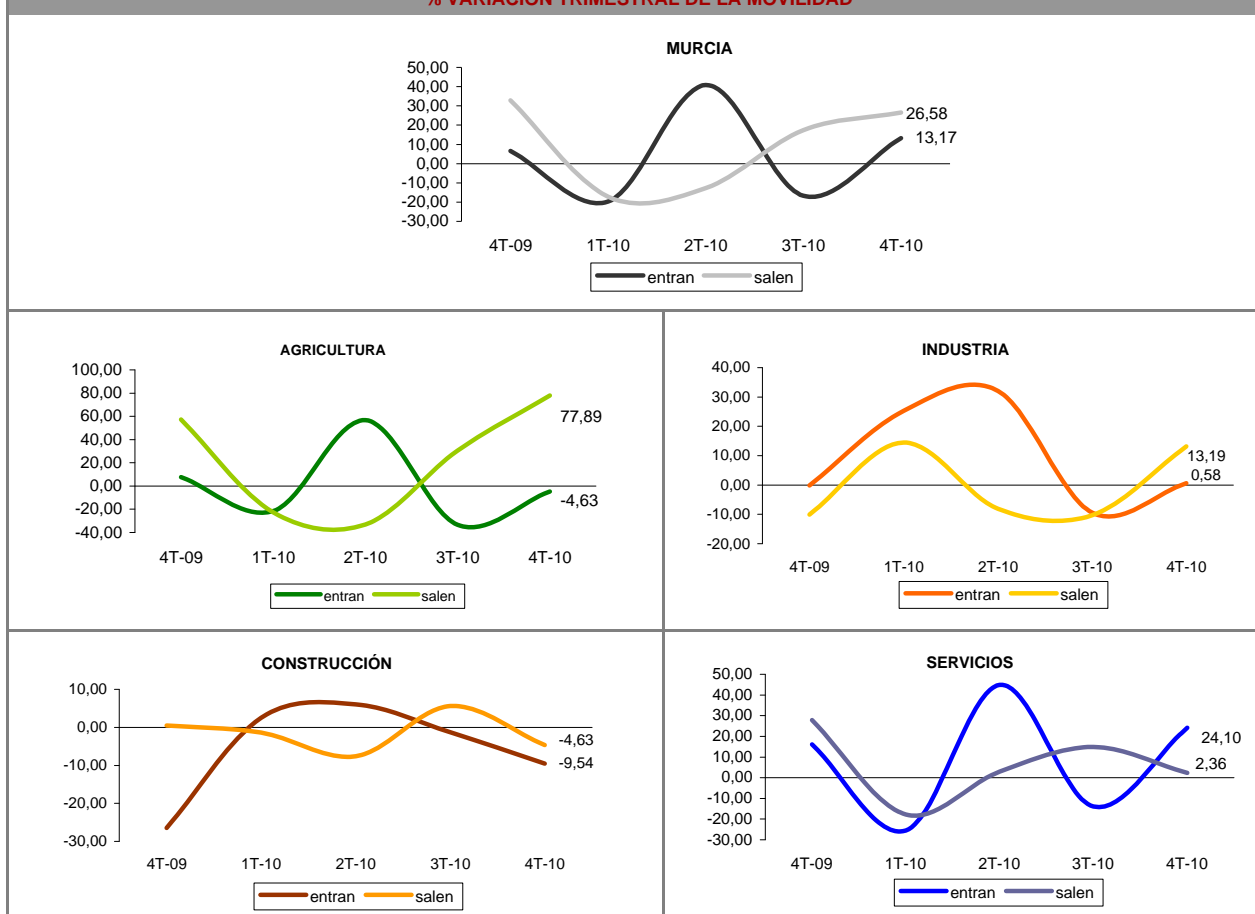

* Fuente: Registro de los contratos de trabajo de los Servicios Públicos de Empleo.

NAVARRA

	Número de contratos *				Tasa de movilidad
	Permanecen	Entran	Salen	Saldo	
TOTAL	47.671	7.037	6.989	48	12,82
SECTORES DE ACTIVIDAD					
Agricultura y pesca	1.268	472	1.329	-857	41,53
Industria	5.344	812	467	345	10,69
Construcción	2.611	848	839	9	24,42
Servicios	38.448	4.905	4.354	551	10,75
GRUPO OCUPACIONAL					
Dirección de las empresas y de las administraciones públicas	95	27	24	3	21,16
Técnicos y profesionales científicos e intelectuales	2.909	570	680	-110	17,69
Técnicos y profesionales de apoyo	3.992	777	690	87	15,52
Empleados de tipo administrativo	1.986	292	435	-143	15,47
Trabajadores de los servicios de restauración, personales, protección y vendedores de comercios	11.004	879	1.102	-223	8,26
Trabajadores cualificados en la agricultura y en la pesca	179	71	362	-291	54,74
Artesanos y trabajadores cualificados de industrias manufactureras, construcción, minería	2.845	762	787	-25	21,40
Operadores de instalaciones y maquinaria y montadores	3.654	572	347	225	11,17
Trabajadores no cualificados	21.007	3.087	2.562	525	11,85

% VARIACIÓN TRIMESTRAL DE LA MOVILIDAD

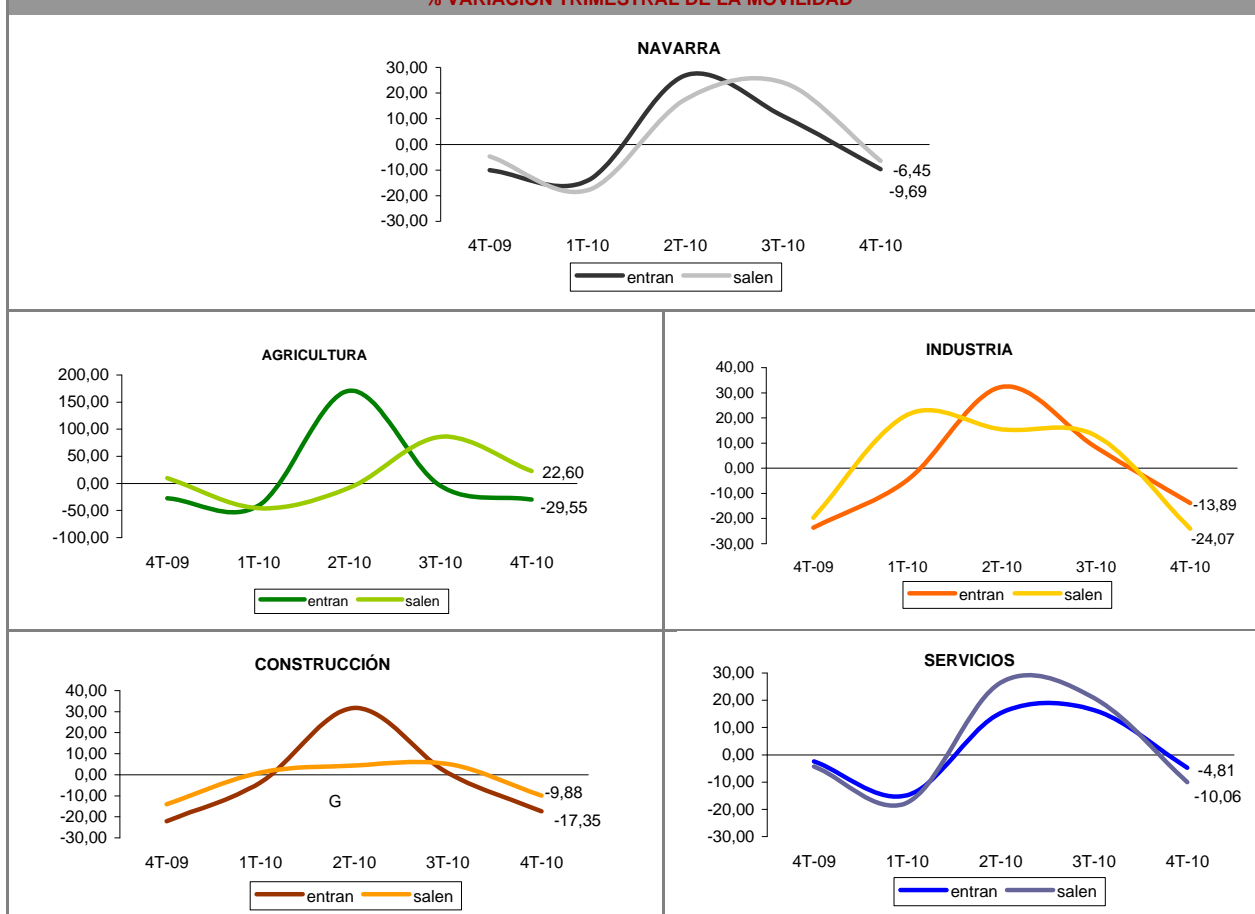

* Fuente: Registro de los contratos de trabajo de los Servicios Públicos de Empleo.

OURENSE

	Número de contratos *				Tasa de movilidad
	Permanecen	Entran	Salen	Saldo	
TOTAL	11.383	1.824	2.595	-771	16,26
SECTORES DE ACTIVIDAD					
Agricultura y pesca	283	89	117	-28	26,68
Industria	1.217	196	186	10	13,57
Construcción	738	323	280	43	29,00
Servicios	9.145	1.216	2.012	-796	15,00
GRUPO OCUPACIONAL					
Dirección de las empresas y de las administraciones públicas	27	13	11	2	30,77
Técnicos y profesionales científicos e intelectuales	796	337	392	-55	31,41
Técnicos y profesionales de apoyo	749	208	279	-71	24,53
Empleados de tipo administrativo	1.267	79	269	-190	12,07
Trabajadores de los servicios de restauración, personales, protección y vendedores de comercios	3.613	285	626	-341	11,20
Trabajadores cualificados en la agricultura y en la pesca	109	51	25	26	25,85
Artesanos y trabajadores cualificados de industrias manufactureras, construcción, minería	843	250	289	-39	24,22
Operadores de instalaciones y maquinaria y montadores	1.153	251	215	36	16,81
Trabajadores no cualificados	2.826	350	489	-139	12,93

% VARIACIÓN TRIMESTRAL DE LA MOVILIDAD

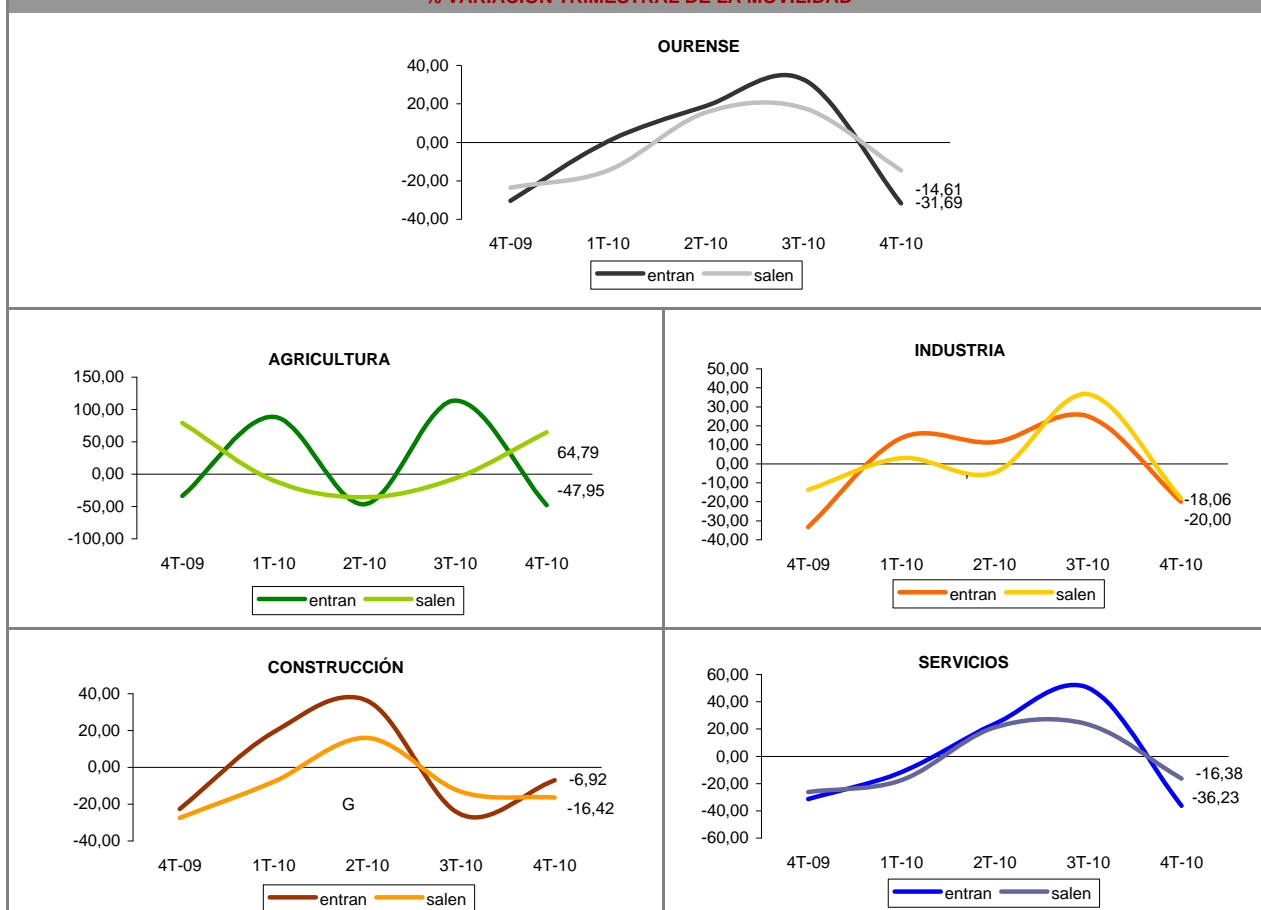

* Fuente: Registro de los contratos de trabajo de los Servicios Públicos de Empleo.

PALENCIA

	Número de contratos *				Tasa de movilidad
	Permanecen	Entran	Salen	Saldo	
TOTAL	10.549	2.016	2.241	-225	16,79
SECTORES DE ACTIVIDAD					
Agricultura y pesca	274	221	329	-108	50,09
Industria	680	153	120	33	16,72
Construcción	410	225	201	24	34,19
Servicios	9.185	1.417	1.591	-174	14,07
GRUPO OCUPACIONAL					
Dirección de las empresas y de las administraciones públicas	21	2	8	-6	19,23
Técnicos y profesionales científicos e intelectuales	432	126	284	-158	32,18
Técnicos y profesionales de apoyo	718	136	331	-195	24,54
Empleados de tipo administrativo	592	47	170	-123	15,49
Trabajadores de los servicios de restauración, personales, protección y vendedores de comercios	2.102	170	337	-167	10,76
Trabajadores cualificados en la agricultura y en la pesca	170	152	131	21	45,43
Artesanos y trabajadores cualificados de industrias manufactureras, construcción, minería	625	170	195	-25	22,60
Operadores de instalaciones y maquinaria y montadores	1.117	241	216	25	16,98
Trabajadores no cualificados	4.772	972	569	403	13,90

% VARIACIÓN TRIMESTRAL DE LA MOVILIDAD

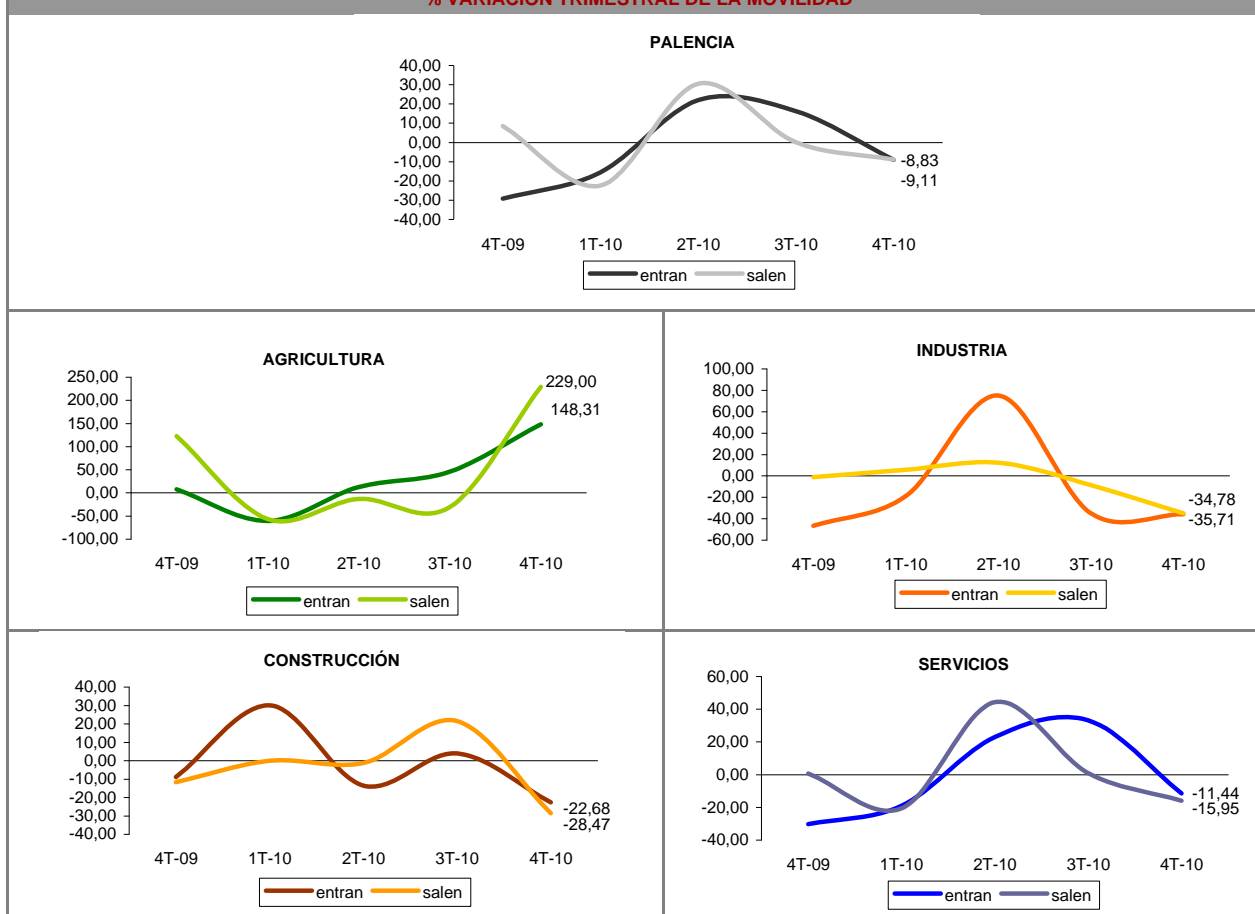

* Fuente: Registro de los contratos de trabajo de los Servicios Públicos de Empleo.

LAS PALMAS

	Número de contratos *				Tasa de movilidad
	Permanecen	Entran	Salen	Saldo	
TOTAL	76.154	3.770	4.157	-387	4,95
SECTORES DE ACTIVIDAD					
Agricultura y pesca	1.556	75	171	-96	7,33
Industria	2.596	62	152	-90	3,96
Construcción	5.722	314	251	63	4,70
Servicios	66.280	3.319	3.583	-264	4,95
GRUPO OCUPACIONAL					
Dirección de las empresas y de las administraciones públicas	221	22	18	4	8,30
Técnicos y profesionales científicos e intelectuales	3.311	334	484	-150	10,99
Técnicos y profesionales de apoyo	5.040	588	581	7	10,39
Empleados de tipo administrativo	5.884	187	475	-288	5,33
Trabajadores de los servicios de restauración, personales, protección y vendedores de comercios	27.010	1.520	1.357	163	5,06
Trabajadores cualificados en la agricultura y en la pesca	788	26	56	-30	4,95
Artesanos y trabajadores cualificados de industrias manufactureras, construcción, minería	5.546	299	243	56	4,66
Operadores de instalaciones y maquinaria y montadores	4.069	212	181	31	4,61
Trabajadores no cualificados	24.285	582	762	-180	2,69

% VARIACIÓN TRIMESTRAL DE LA MOVILIDAD

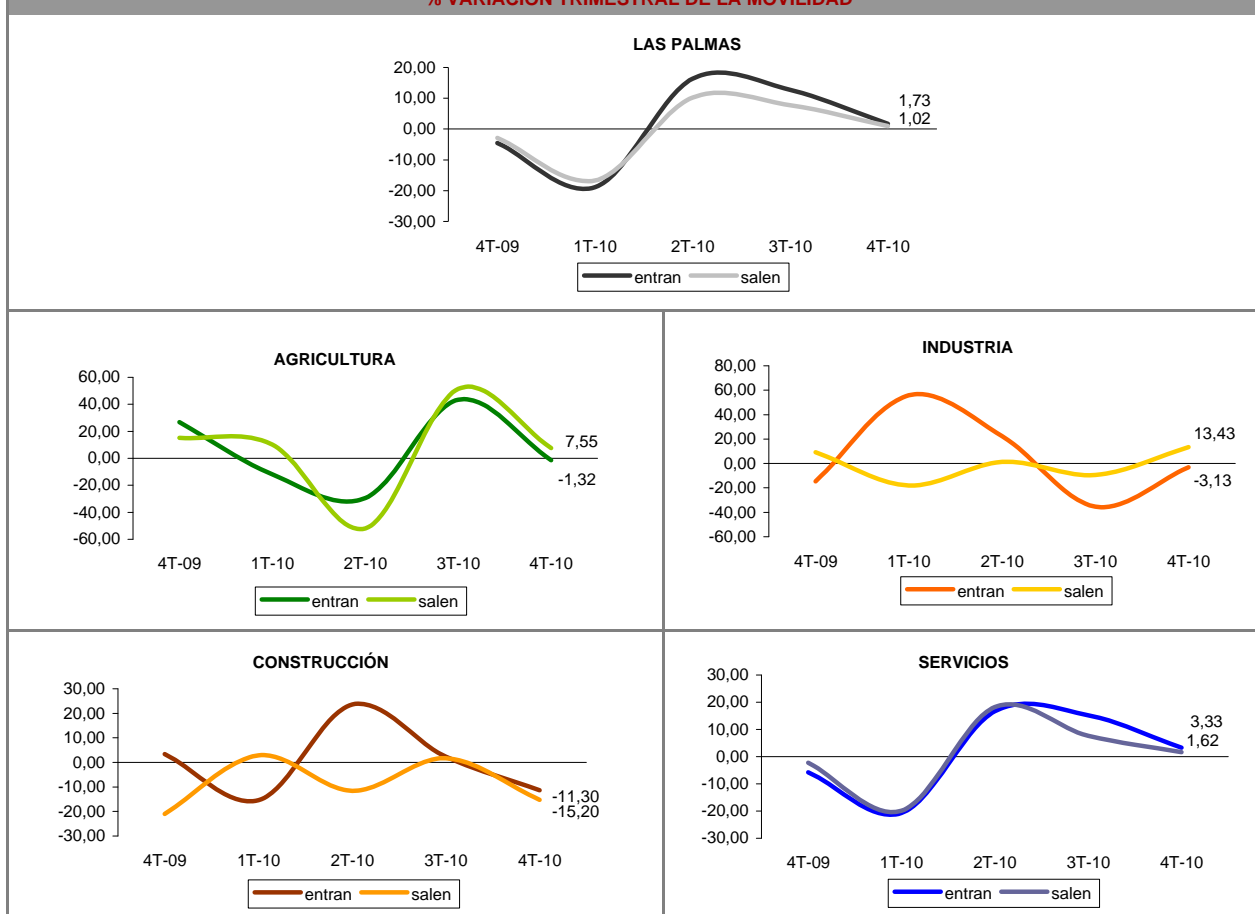

* Fuente: Registro de los contratos de trabajo de los Servicios Públicos de Empleo.

PONTEVEDRA

	Número de contratos *				Tasa de movilidad
	Permanecen	Entran	Salen	Saldo	
TOTAL	58.711	6.678	8.215	-1.537	11,26
SECTORES DE ACTIVIDAD					
Agricultura y pesca	1.449	187	311	-124	14,66
Industria	5.151	335	473	-138	7,27
Construcción	3.681	842	837	5	18,57
Servicios	48.430	5.314	6.594	-1.280	10,95
GRUPO OCUPACIONAL					
Dirección de las empresas y de las administraciones públicas	115	30	37	-7	22,56
Técnicos y profesionales científicos e intelectuales	3.983	2.120	1.242	878	29,68
Técnicos y profesionales de apoyo	3.768	635	1.382	-747	21,11
Empleados de tipo administrativo	5.343	426	625	-199	8,95
Trabajadores de los servicios de restauración, personales, protección y vendedores de comercios	13.311	1.234	2.120	-886	11,19
Trabajadores cualificados en la agricultura y en la pesca	932	70	154	-84	10,73
Artesanos y trabajadores cualificados de industrias manufactureras, construcción, minería	5.569	848	910	-62	13,63
Operadores de instalaciones y maquinaria y montadores	5.771	382	575	-193	7,66
Trabajadores no cualificados	19.919	933	1.170	-237	5,01

% VARIACIÓN TRIMESTRAL DE LA MOVILIDAD

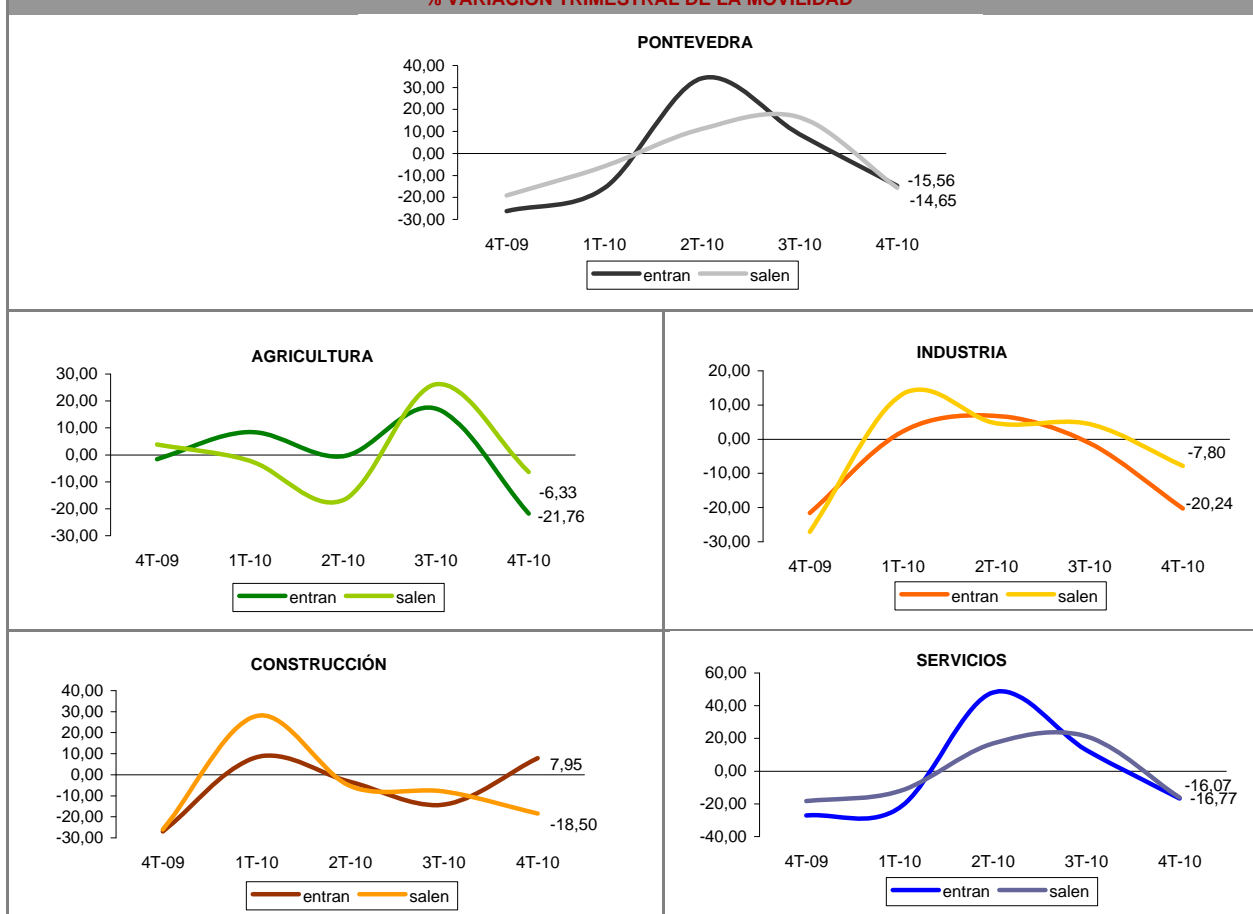

* Fuente: Registro de los contratos de trabajo de los Servicios Públicos de Empleo.

SALAMANCA

	Número de contratos *				Tasa de movilidad
	Permanecen	Entran	Salen	Saldo	
TOTAL	19.216	2.810	3.998	-1.188	15,05
SECTORES DE ACTIVIDAD					
Agricultura y pesca	305	113	560	-447	52,46
Industria	1.266	127	151	-24	9,89
Construcción	1.259	257	282	-25	17,63
Servicios	16.386	2.313	3.005	-692	13,96
GRUPO OCUPACIONAL					
Dirección de las empresas y de las administraciones públicas	58	12	20	-8	21,62
Técnicos y profesionales científicos e intelectuales	1.486	273	720	-447	25,04
Técnicos y profesionales de apoyo	1.569	630	552	78	27,36
Empleados de tipo administrativo	2.261	251	342	-91	11,59
Trabajadores de los servicios de restauración, personales, protección y vendedores de comercios	6.165	633	804	-171	10,44
Trabajadores cualificados en la agricultura y en la pesca	176	22	235	-213	42,20
Artesanos y trabajadores cualificados de industrias manufactureras, construcción, minería	1.670	256	240	16	12,93
Operadores de instalaciones y maquinaria y montadores	777	115	319	-204	21,83
Trabajadores no cualificados	5.054	618	766	-148	12,04

% VARIACIÓN TRIMESTRAL DE LA MOVILIDAD

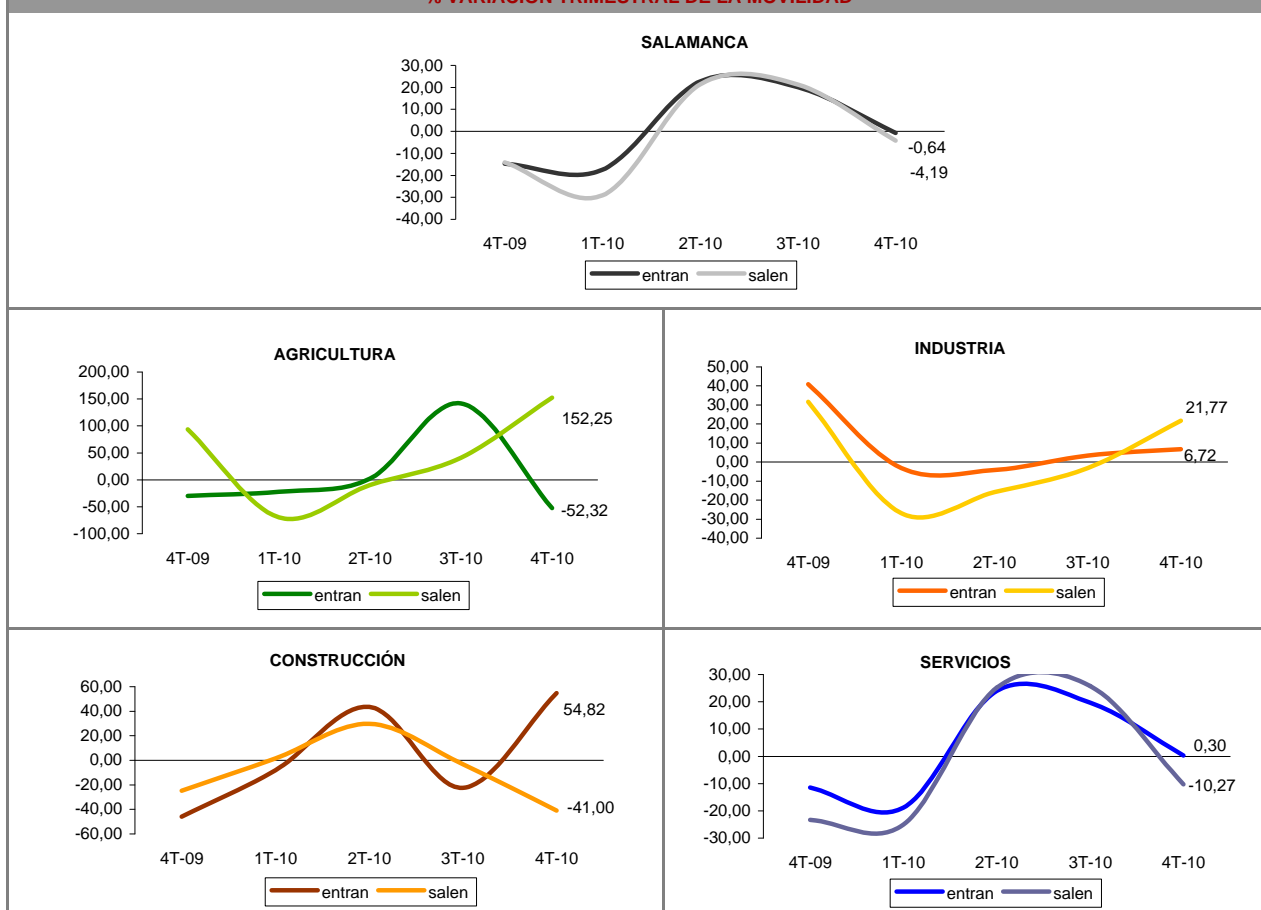

* Fuente: Registro de los contratos de trabajo de los Servicios Públicos de Empleo.

STA. CRUZ DE TENERIFE

	Número de contratos *				Tasa de movilidad
	Permanecen	Entran	Salen	Saldo	
TOTAL	65.439	2.797	3.805	-1.008	4,80
SECTORES DE ACTIVIDAD					
Agricultura y pesca	1.277	82	90	-8	6,31
Industria	1.499	82	101	-19	5,75
Construcción	6.047	216	269	-53	3,86
Servicios	56.616	2.417	3.345	-928	4,84
GRUPO OCUPACIONAL					
Dirección de las empresas y de las administraciones públicas	178	20	15	5	8,95
Técnicos y profesionales científicos e intelectuales	3.111	224	518	-294	10,65
Técnicos y profesionales de apoyo	4.361	383	563	-180	9,78
Empleados de tipo administrativo	6.558	225	485	-260	5,14
Trabajadores de los servicios de restauración, personales, protección y vendedores de comercios	21.851	1.287	1.139	148	5,26
Trabajadores cualificados en la agricultura y en la pesca	653	9	31	-22	2,97
Artesanos y trabajadores cualificados de industrias manufactureras, construcción, minería	5.434	180	239	-59	3,71
Operadores de instalaciones y maquinaria y montadores	3.023	109	204	-95	4,92
Trabajadores no cualificados	20.270	360	611	-251	2,34

% VARIACIÓN TRIMESTRAL DE LA MOVILIDAD

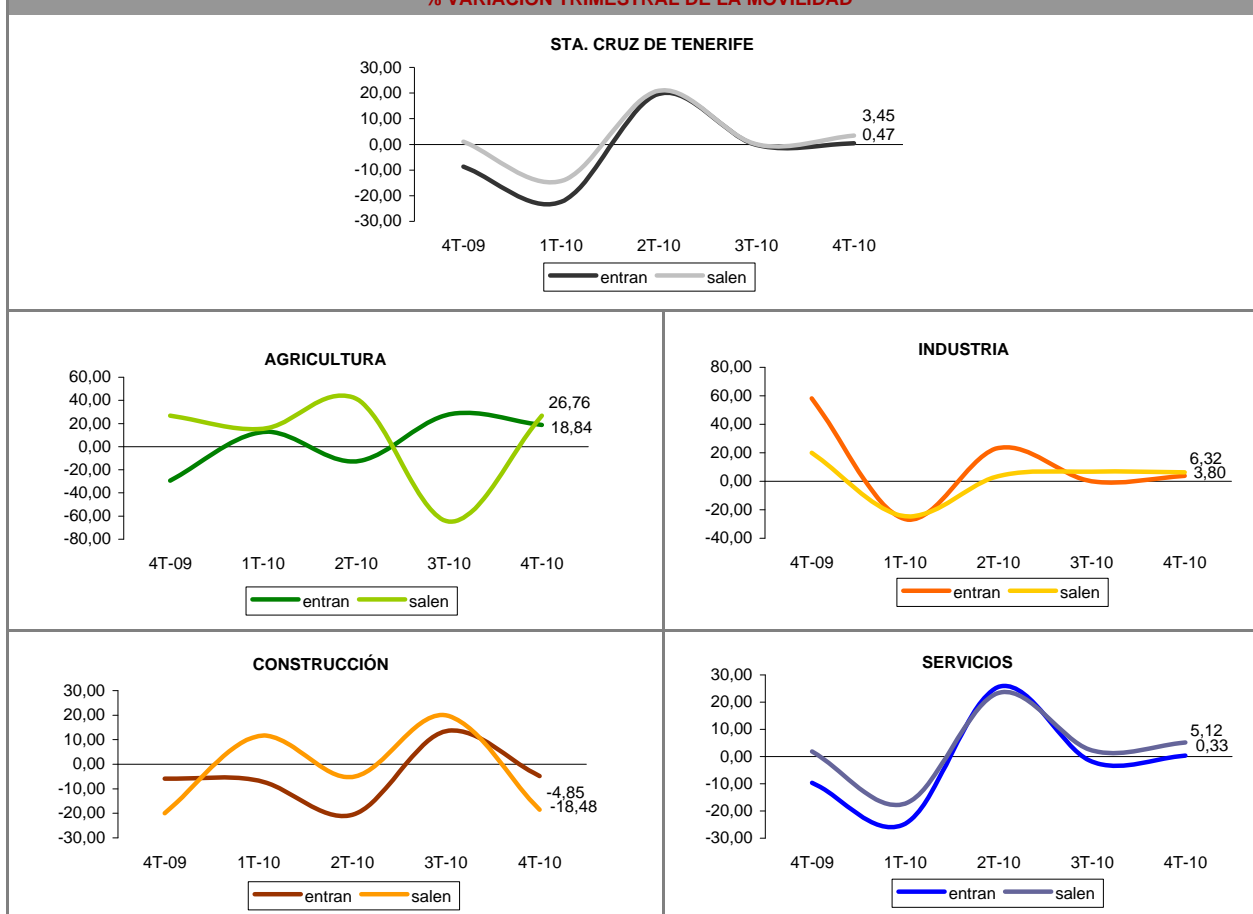

* Fuente: Registro de los contratos de trabajo de los Servicios Públicos de Empleo.

SEGOVIA

	Número de contratos *				Tasa de movilidad
	Permanecen	Entran	Salen	Saldo	
TOTAL	10.530	3.325	2.326	999	21,16
SECTORES DE ACTIVIDAD					
Agricultura y pesca	1.347	1.927	601	1.326	48,41
Industria	440	87	73	14	15,38
Construcción	499	339	197	142	34,94
Servicios	8.244	972	1.455	-483	12,83
GRUPO OCUPACIONAL					
Dirección de las empresas y de las administraciones públicas	8	4	15	-11	54,29
Técnicos y profesionales científicos e intelectuales	439	159	257	-98	32,15
Técnicos y profesionales de apoyo	741	150	251	-101	21,30
Empleados de tipo administrativo	733	96	207	-111	17,13
Trabajadores de los servicios de restauración, personales, protección y vendedores de comercios	2.281	266	354	-88	11,96
Trabajadores cualificados en la agricultura y en la pesca	87	75	241	-166	64,49
Artesanos y trabajadores cualificados de industrias manufactureras, construcción, minería	453	268	161	107	32,13
Operadores de instalaciones y maquinaria y montadores	275	111	109	2	28,57
Trabajadores no cualificados	5.513	2.196	731	1.465	20,98

% VARIACIÓN TRIMESTRAL DE LA MOVILIDAD

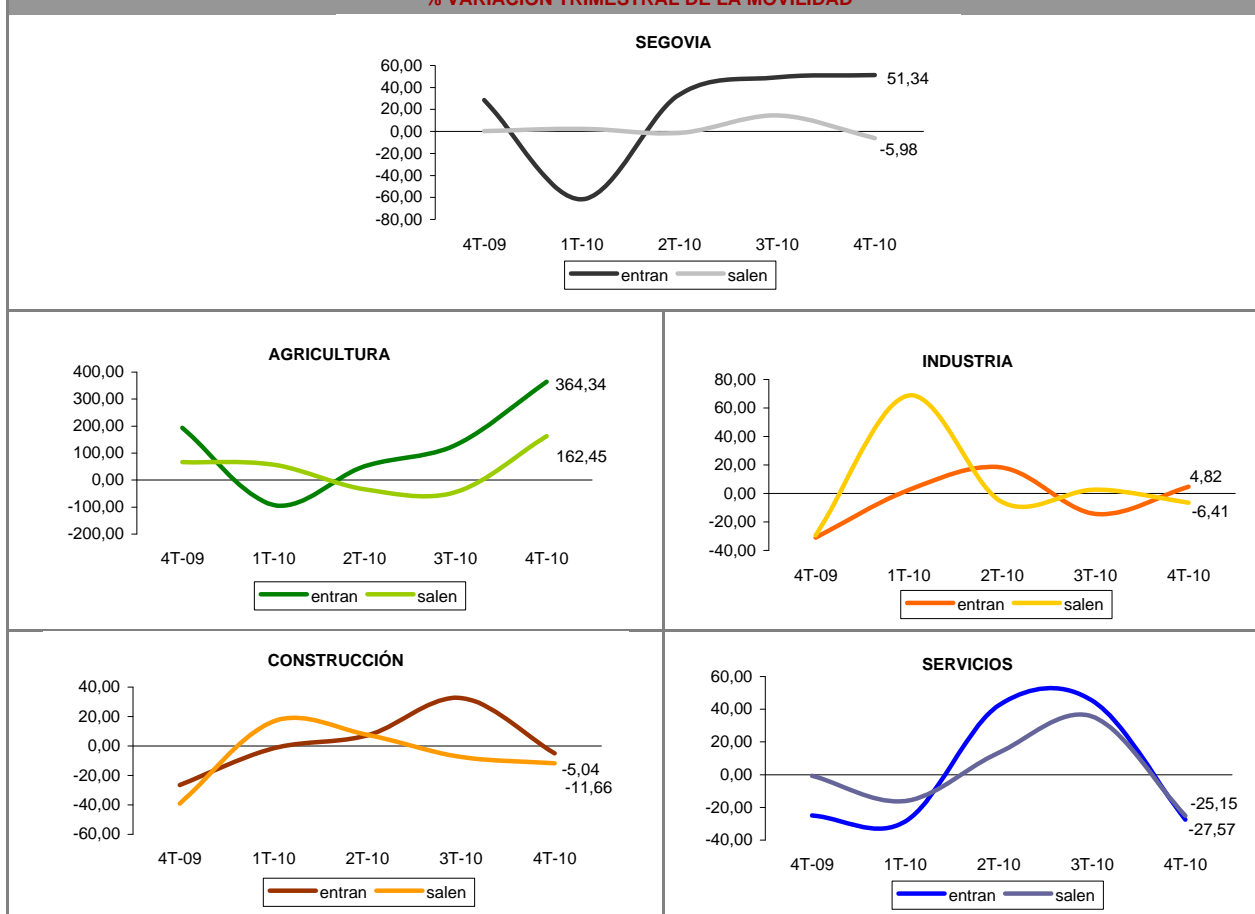

* Fuente: Registro de los contratos de trabajo de los Servicios Públicos de Empleo.

SEVILLA

	Número de contratos *				Tasa de movilidad
	Permanecen	Entran	Salen	Saldo	
TOTAL	193.828	25.622	25.674	-52	11,69
SECTORES DE ACTIVIDAD					
Agricultura y pesca	57.446	8.607	10.515	-1.908	14,27
Industria	8.379	925	921	4	9,92
Construcción	23.171	3.351	3.498	-147	12,88
Servicios	104.832	12.739	10.740	1.999	10,07
GRUPO OCUPACIONAL					
Dirección de las empresas y de las administraciones públicas	531	71	85	-14	12,81
Técnicos y profesionales científicos e intelectuales	8.363	2.036	1.766	270	18,52
Técnicos y profesionales de apoyo	12.718	1.992	2.014	-22	13,61
Empleados de tipo administrativo	12.042	1.405	1.261	144	9,97
Trabajadores de los servicios de restauración, personales, protección y vendedores de comercios	33.979	3.818	3.143	675	9,29
Trabajadores cualificados en la agricultura y en la pesca	3.734	797	2.001	-1.204	27,26
Artesanos y trabajadores cualificados de industrias manufactureras, construcción, minería	22.422	3.105	3.099	6	12,15
Operadores de instalaciones y maquinaria y montadores	8.640	1.080	1.002	78	10,75
Trabajadores no cualificados	91.399	11.318	11.303	15	11,01

% VARIACIÓN TRIMESTRAL DE LA MOVILIDAD

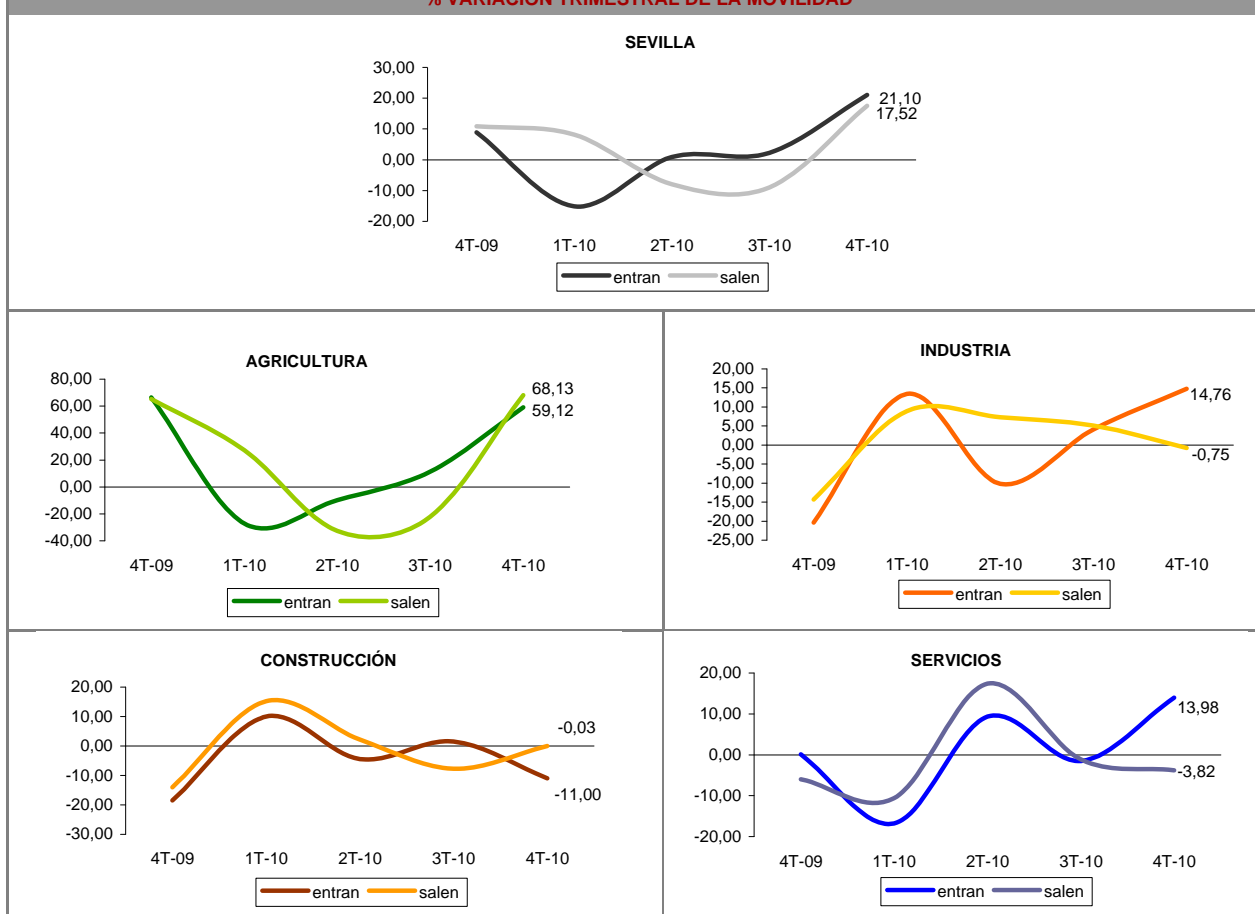

* Fuente: Registro de los contratos de trabajo de los Servicios Públicos de Empleo.

SORIA

	Número de contratos *				Tasa de movilidad
	Permanecen	Entran	Salen	Saldo	
TOTAL	4.444	979	812	167	16,77
SECTORES DE ACTIVIDAD					
Agricultura y pesca	171	126	134	-8	43,19
Industria	364	111	34	77	16,61
Construcción	275	204	53	151	31,85
Servicios	3.634	538	591	-53	13,45
GRUPO OCUPACIONAL					
Dirección de las empresas y de las administraciones públicas	17	5	2	3	17,07
Técnicos y profesionales científicos e intelectuales	481	129	125	4	20,89
Técnicos y profesionales de apoyo	280	91	105	-14	25,93
Empleados de tipo administrativo	425	42	70	-28	11,64
Trabajadores de los servicios de restauración, personales, protección y vendedores de comercios	1.139	112	164	-52	10,81
Trabajadores cualificados en la agricultura y en la pesca	81	11	53	-42	28,32
Artesanos y trabajadores cualificados de industrias manufactureras, construcción, minería	236	141	35	106	27,16
Operadores de instalaciones y maquinaria y montadores	238	123	46	77	26,20
Trabajadores no cualificados	1.547	325	212	113	14,79

% VARIACIÓN TRIMESTRAL DE LA MOVILIDAD

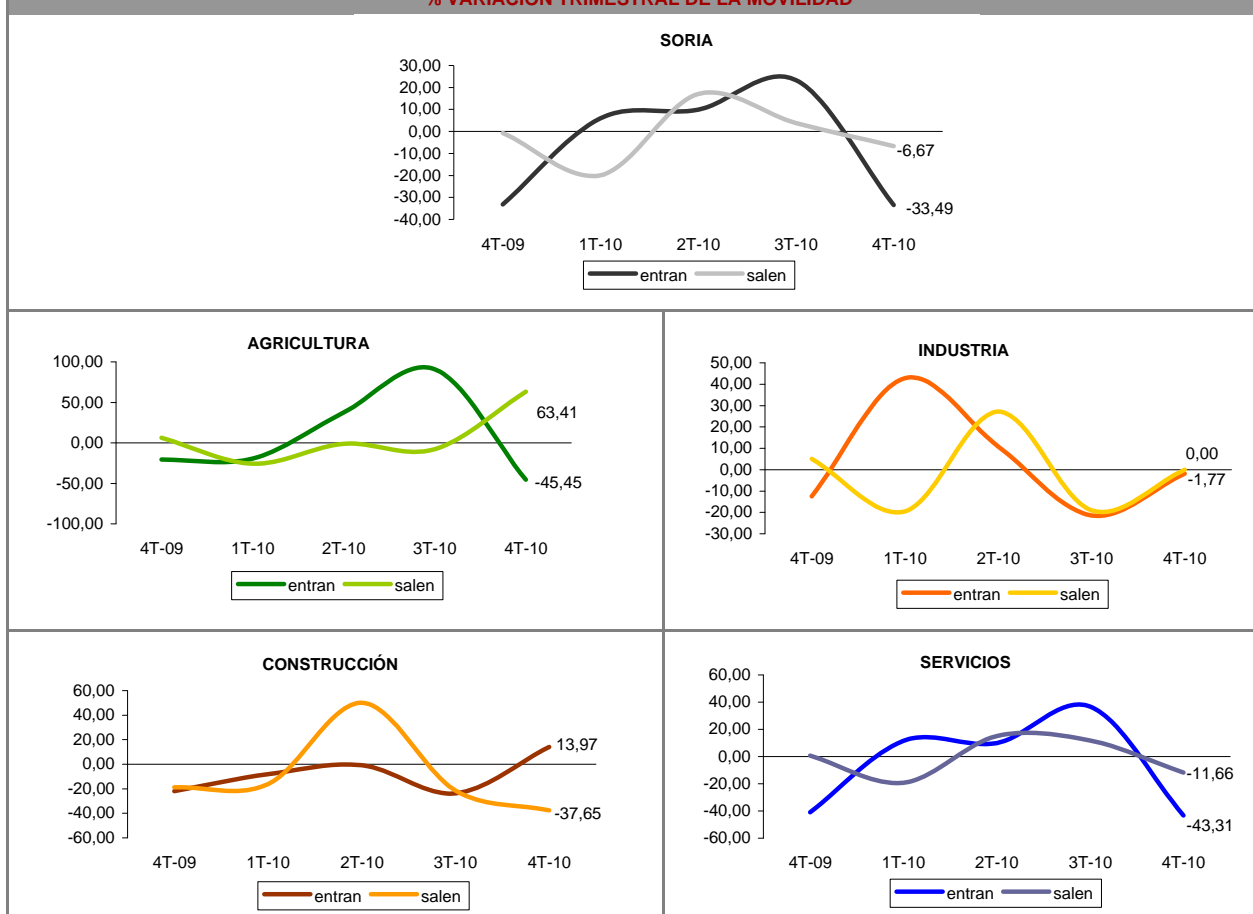

* Fuente: Registro de los contratos de trabajo de los Servicios Públicos de Empleo.

TARRAGONA

	Número de contratos *				Tasa de movilidad
	Permanecen	Entran	Salen	Saldo	
TOTAL	47.317	8.369	11.690	-3.321	17,49
SECTORES DE ACTIVIDAD					
Agricultura y pesca	3.080	1.053	1.248	-195	27,20
Industria	3.773	524	562	-38	12,58
Construcción	3.927	907	1.477	-570	23,29
Servicios	36.537	5.885	8.403	-2.518	16,35
GRUPO OCUPACIONAL					
Dirección de las empresas y de las administraciones públicas	109	41	36	5	26,10
Técnicos y profesionales científicos e intelectuales	2.847	786	1.095	-309	24,83
Técnicos y profesionales de apoyo	4.350	856	1.257	-401	19,54
Empleados de tipo administrativo	2.859	267	839	-572	16,21
Trabajadores de los servicios de restauración, personales, protección y vendedores de comercios	11.416	1.169	2.492	-1.323	13,82
Trabajadores cualificados en la agricultura y en la pesca	701	116	434	-318	28,18
Artesanos y trabajadores cualificados de industrias manufactureras, construcción, minería	4.039	805	1.252	-447	20,30
Operadores de instalaciones y maquinaria y montadores	3.567	429	595	-166	12,55
Trabajadores no cualificados	17.429	3.900	3.690	210	17,88

% VARIACIÓN TRIMESTRAL DE LA MOVILIDAD

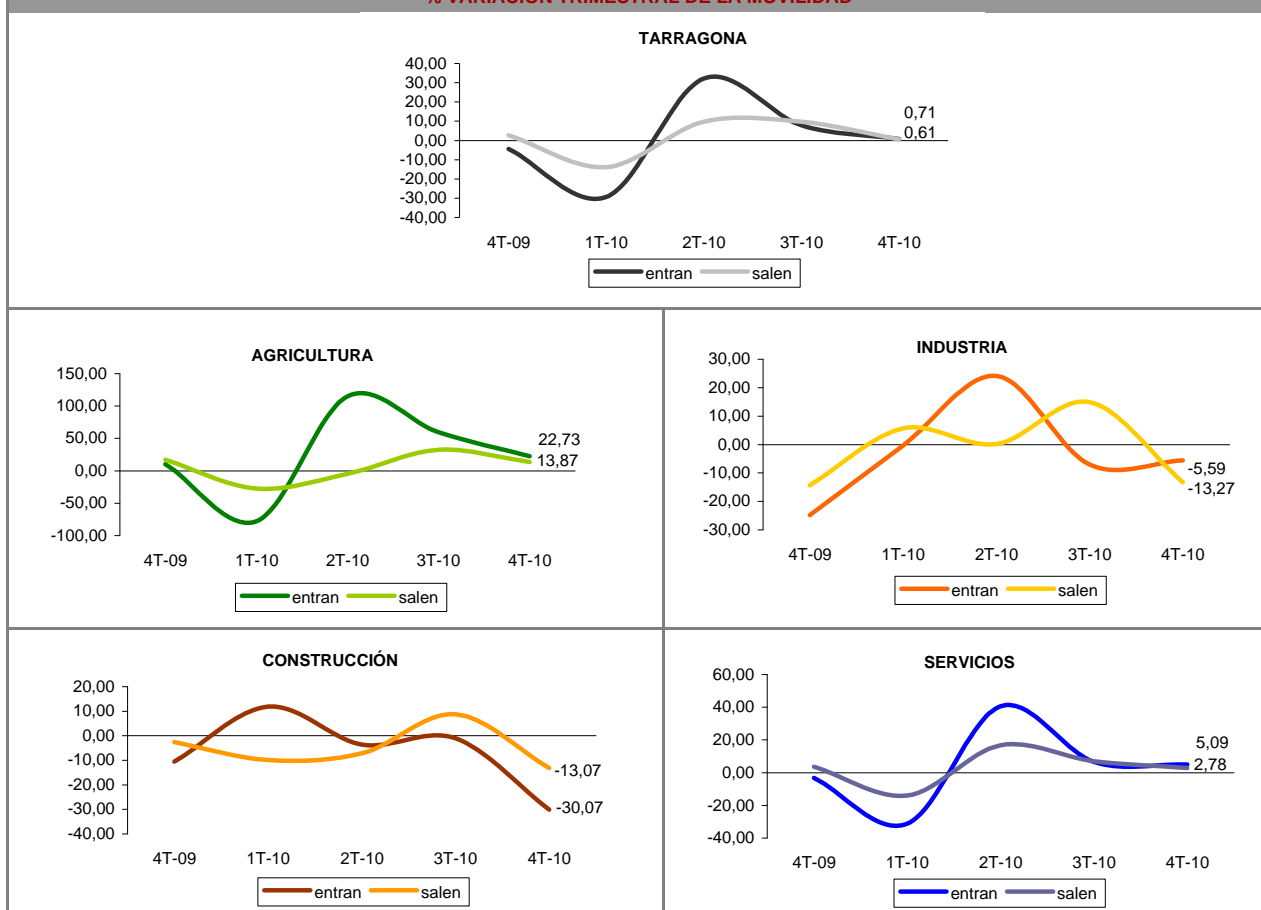

* Fuente: Registro de los contratos de trabajo de los Servicios Públicos de Empleo.

TERUEL

	Número de contratos *				Tasa de movilidad
	Permanecen	Entran	Salen	Saldo	
TOTAL	6.323	1.305	1.610	-305	18,73
SECTORES DE ACTIVIDAD					
Agricultura y pesca	506	251	259	-8	33,51
Industria	569	130	62	68	14,44
Construcción	615	287	146	141	26,04
Servicios	4.633	637	1.143	-506	16,11
GRUPO OCUPACIONAL					
Dirección de las empresas y de las administraciones públicas	14	8	5	3	31,71
Técnicos y profesionales científicos e intelectuales	353	128	190	-62	31,05
Técnicos y profesionales de apoyo	407	128	183	-55	27,64
Empleados de tipo administrativo	584	46	96	-50	10,84
Trabajadores de los servicios de restauración, personales, protección y vendedores de comercios	1.684	185	299	-114	12,56
Trabajadores cualificados en la agricultura y en la pesca	172	128	56	72	34,85
Artesanos y trabajadores cualificados de industrias manufactureras, construcción, minería	511	241	130	111	26,63
Operadores de instalaciones y maquinaria y montadores	361	122	95	27	23,11
Trabajadores no cualificados	2.237	319	556	-237	16,36

% VARIACIÓN TRIMESTRAL DE LA MOVILIDAD

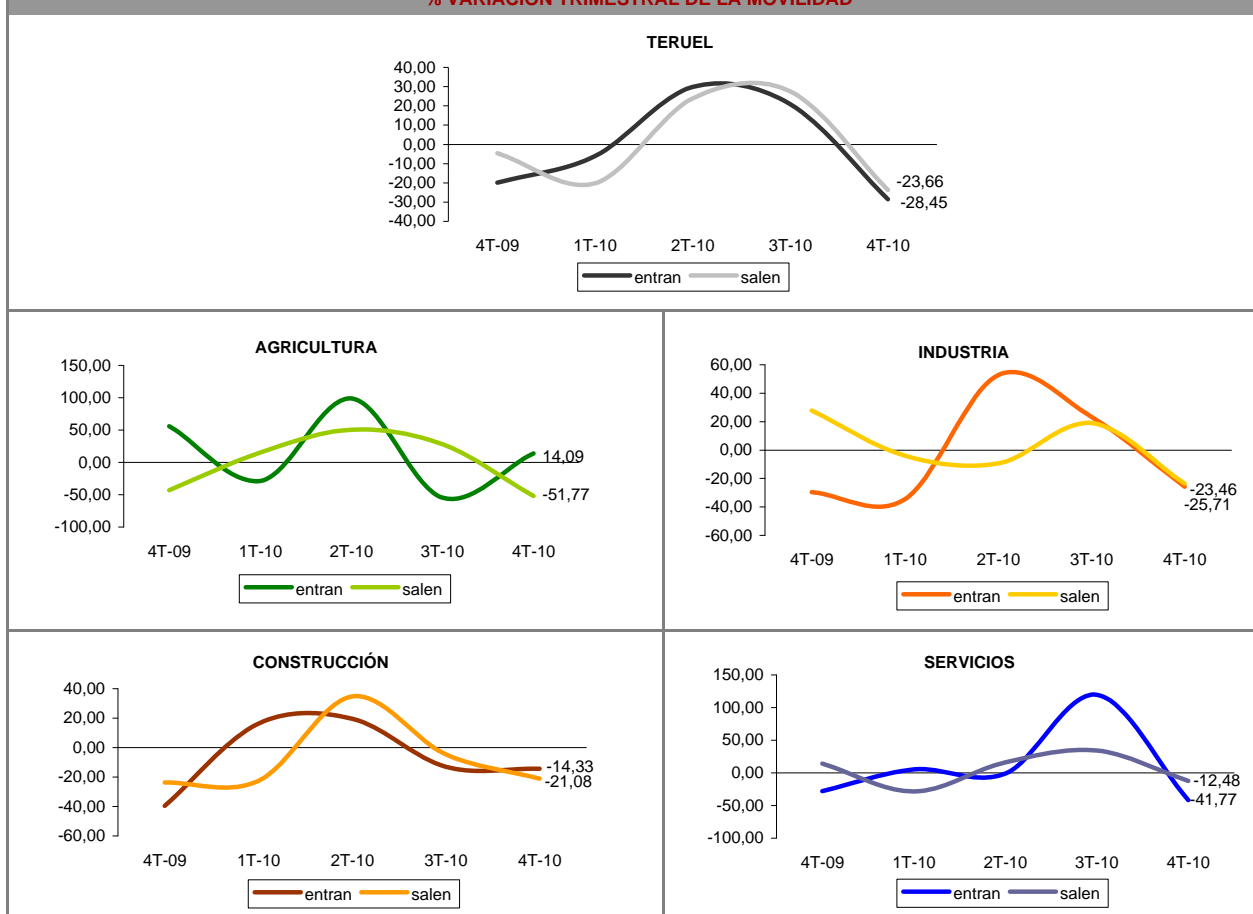

* Fuente: Registro de los contratos de trabajo de los Servicios Públicos de Empleo.

TOLEDO

	Número de contratos *				Tasa de movilidad
	Permanecen	Entran	Salen	Saldo	
TOTAL	31.694	7.960	13.853	-5.893	25,60
SECTORES DE ACTIVIDAD					
Agricultura y pesca	4.965	938	1.502	-564	19,73
Industria	2.604	586	690	-104	19,68
Construcción	3.144	1.571	3.228	-1.657	43,28
Servicios	20.981	4.865	8.433	-3.568	24,06
GRUPO OCUPACIONAL					
Dirección de las empresas y de las administraciones públicas	38	27	30	-3	42,86
Técnicos y profesionales científicos e intelectuales	1.100	730	760	-30	40,38
Técnicos y profesionales de apoyo	2.037	704	1.097	-393	30,66
Empleados de tipo administrativo	1.556	433	904	-471	30,05
Trabajadores de los servicios de restauración, personales, protección y vendedores de comercios	7.467	786	2.470	-1.684	17,90
Trabajadores cualificados en la agricultura y en la pesca	783	203	311	-108	24,71
Artesanos y trabajadores cualificados de industrias manufactureras, construcción, minería	3.206	1.432	3.006	-1.574	40,90
Operadores de instalaciones y maquinaria y montadores	1.770	748	1.014	-266	33,23
Trabajadores no cualificados	13.737	2.897	4.261	-1.364	20,67

% VARIACIÓN TRIMESTRAL DE LA MOVILIDAD

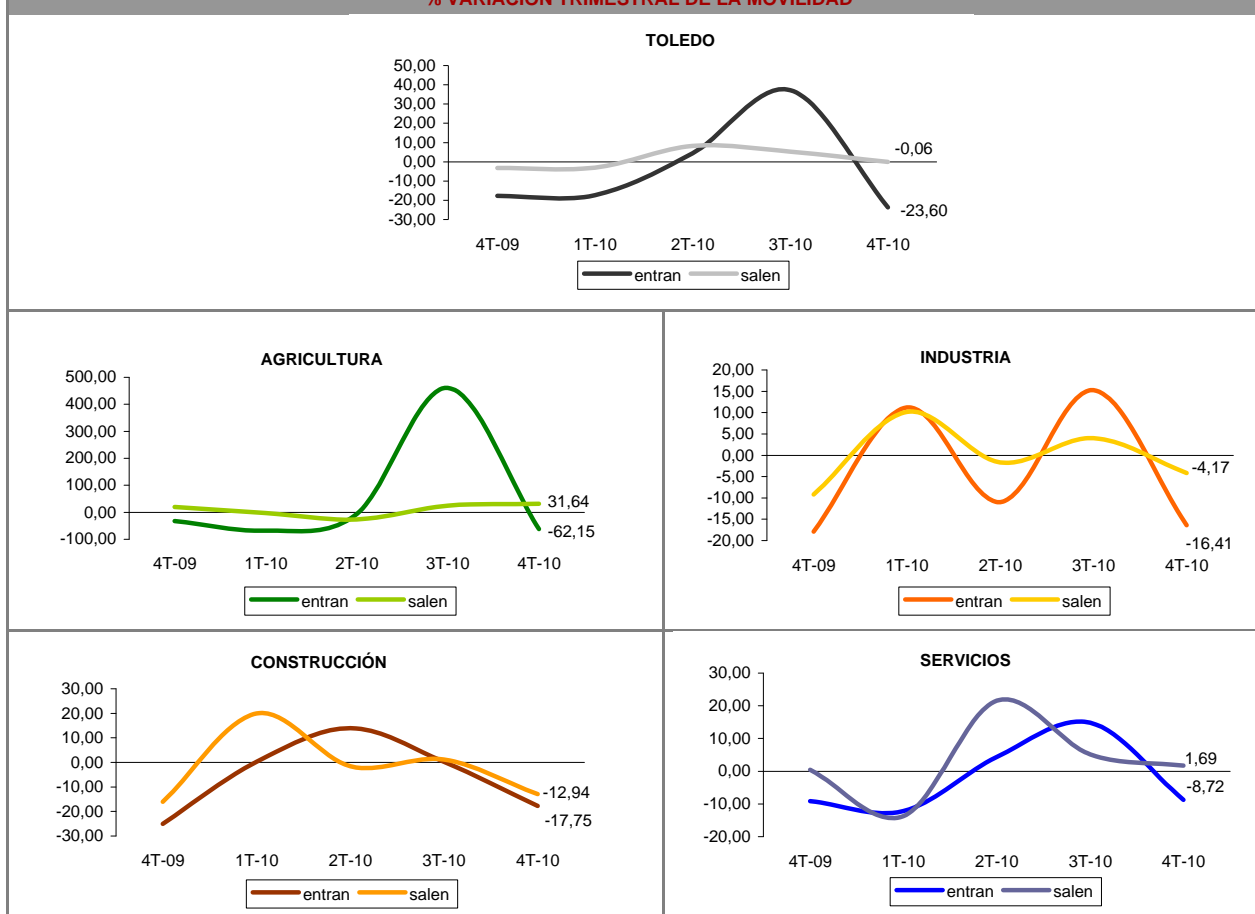

* Fuente: Registro de los contratos de trabajo de los Servicios Públicos de Empleo.

VALENCIA

	Número de contratos *				Tasa de movilidad
	Permanecen	Entran	Salen	Saldo	
TOTAL	193.569	26.324	22.393	3.931	11,18
SECTORES DE ACTIVIDAD					
Agricultura y pesca	11.321	2.386	4.421	-2.035	23,11
Industria	12.555	618	739	-121	5,13
Construcción	12.716	1.785	1.976	-191	12,88
Servicios	156.977	21.535	15.257	6.278	10,49

GRUPO OCUPACIONAL					
Dirección de las empresas y de las administraciones públicas	431	317	109	208	33,07
Técnicos y profesionales científicos e intelectuales	13.266	2.275	2.134	141	14,25
Técnicos y profesionales de apoyo	15.806	3.727	2.169	1.558	15,72
Empleados de tipo administrativo	15.054	1.632	1.374	258	9,08
Trabajadores de los servicios de restauración, personales, protección y vendedores de comercios	38.147	2.852	3.197	-345	7,35
Trabajadores cualificados en la agricultura y en la pesca	5.212	542	1.466	-924	16,15
Artesanos y trabajadores cualificados de industrias manufactureras, construcción, minería	14.747	1.758	2.395	-637	12,34
Operadores de instalaciones y maquinaria y montadores	24.172	789	1.040	-251	3,65
Trabajadores no cualificados	66.734	12.432	8.509	3.923	13,56

% VARIACIÓN TRIMESTRAL DE LA MOVILIDAD

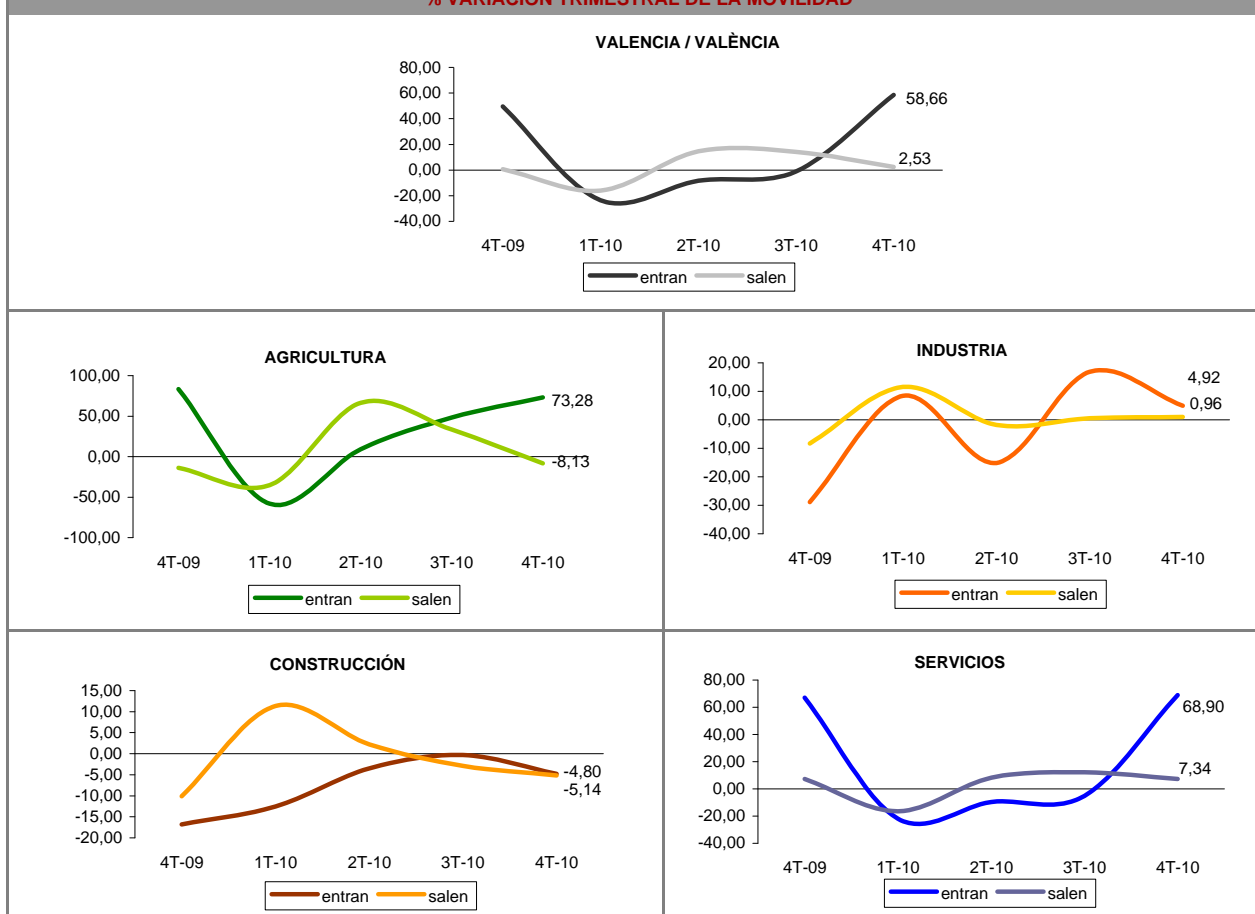

* Fuente: Registro de los contratos de trabajo de los Servicios Públicos de Empleo.

VALLADOLID

	Número de contratos *				Tasa de movilidad
	Permanecen	Entran	Salen	Saldo	
TOTAL	36.422	6.486	6.674	-188	15,30
SECTORES DE ACTIVIDAD					
Agricultura y pesca	3.416	824	1.629	-805	26,42
Industria	2.272	207	456	-249	12,73
Construcción	1.957	880	651	229	28,12
Servicios	28.777	4.575	3.938	637	12,89
GRUPO OCUPACIONAL					
Dirección de las empresas y de las administraciones públicas	73	18	32	-14	25,51
Técnicos y profesionales científicos e intelectuales	2.452	973	910	63	27,74
Técnicos y profesionales de apoyo	3.820	1.146	760	386	19,97
Empleados de tipo administrativo	3.211	404	454	-50	11,79
Trabajadores de los servicios de restauración, personales, protección y vendedores de comercios	8.929	1.033	1.003	30	10,23
Trabajadores cualificados en la agricultura y en la pesca	632	57	575	-518	33,33
Artesanos y trabajadores cualificados de industrias manufactureras, construcción, minería	2.083	804	538	266	24,36
Operadores de instalaciones y maquinaria y montadores	1.630	369	395	-26	18,99
Trabajadores no cualificados	13.592	1.682	2.007	-325	11,95

% VARIACIÓN TRIMESTRAL DE LA MOVILIDAD

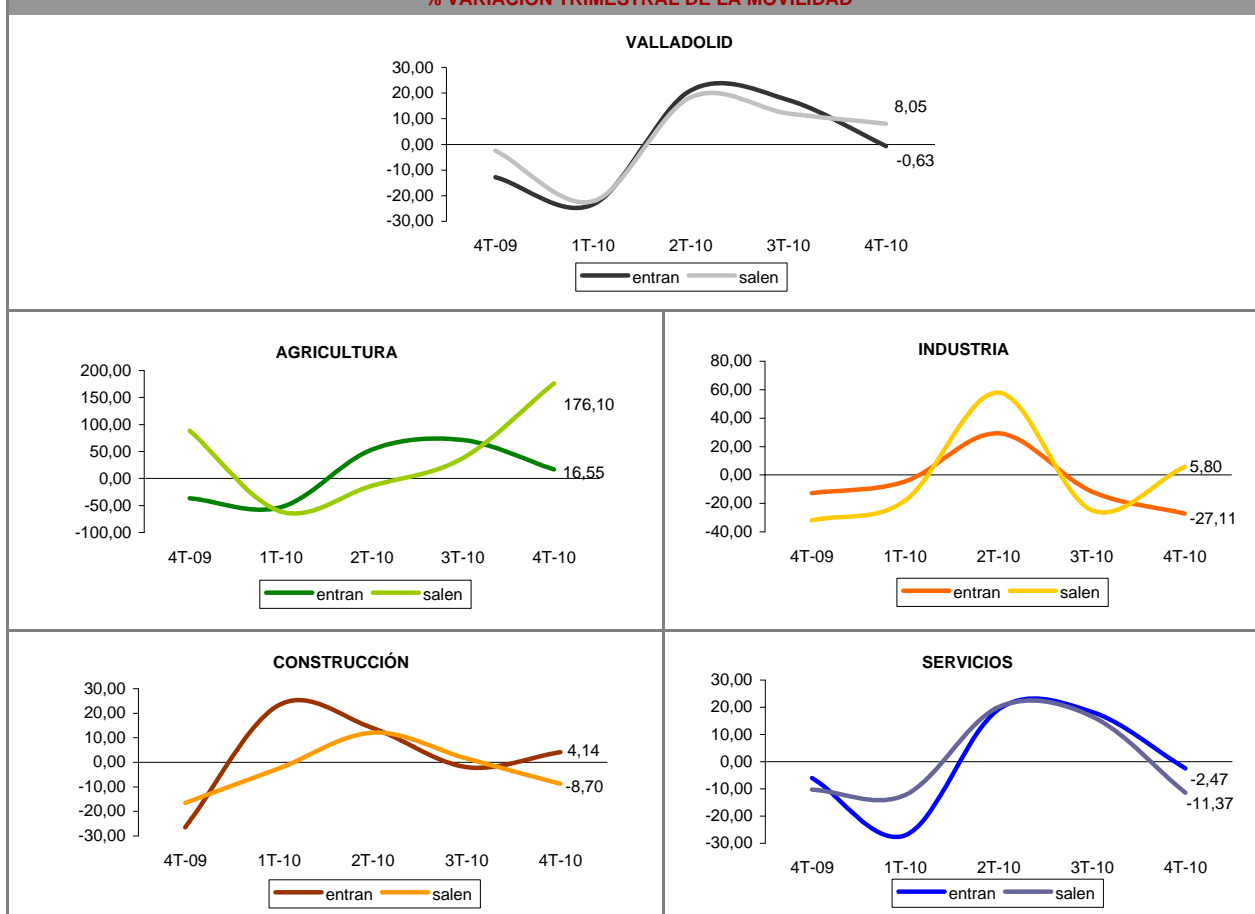

* Fuente: Registro de los contratos de trabajo de los Servicios Públicos de Empleo.

VIZCAYA

	Número de contratos *				Tasa de movilidad
	Permanecen	Entran	Salen	Saldo	
TOTAL	91.110	11.169	9.843	1.326	10,34
SECTORES DE ACTIVIDAD					
Agricultura y pesca	386	173	483	-310	45,94
Industria	5.839	800	1.054	-254	13,70
Construcción	4.791	1.507	802	705	19,42
Servicios	80.094	8.689	7.504	1.185	9,18
GRUPO OCUPACIONAL					
Dirección de las empresas y de las administraciones públicas	234	54	65	-11	20,27
Técnicos y profesionales científicos e intelectuales	6.255	1.198	1.092	106	15,47
Técnicos y profesionales de apoyo	9.172	1.737	1.436	301	14,75
Empleados de tipo administrativo	7.630	733	1.059	-326	10,51
Trabajadores de los servicios de restauración, personales, protección y vendedores de comercios	29.185	2.541	1.959	582	7,16
Trabajadores cualificados en la agricultura y en la pesca	202	36	111	-75	26,68
Artesanos y trabajadores cualificados de industrias manufactureras, construcción, minería	5.287	1.406	861	545	17,65
Operadores de instalaciones y maquinaria y montadores	5.119	922	893	29	15,06
Trabajadores no cualificados	28.026	2.542	2.367	175	8,05

% VARIACIÓN TRIMESTRAL DE LA MOVILIDAD

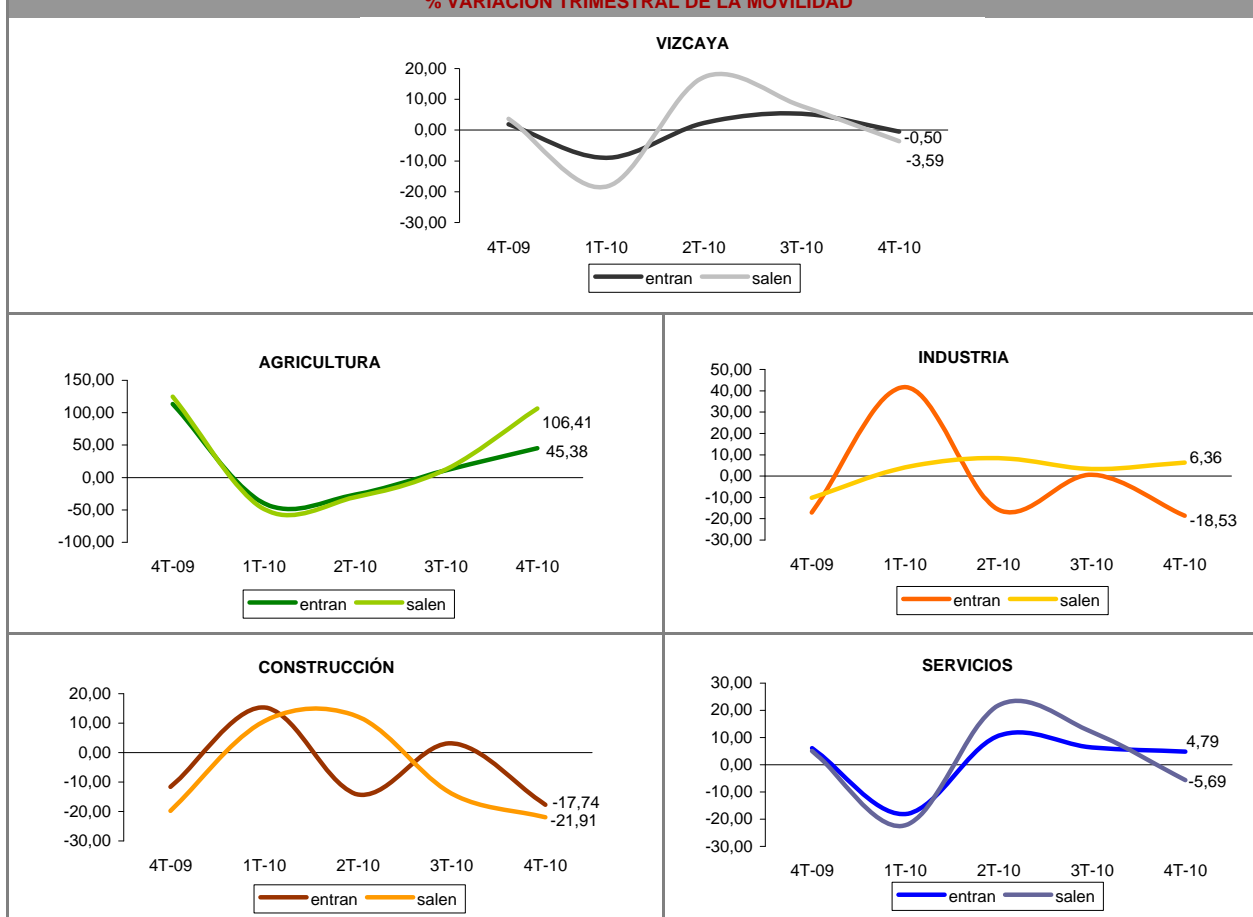

* Fuente: Registro de los contratos de trabajo de los Servicios Públicos de Empleo.

ZAMORA

	Número de contratos *				Tasa de movilidad
	Permanecen	Entran	Salen	Saldo	
TOTAL	9.354	1.661	2.701	-1.040	18,91
SECTORES DE ACTIVIDAD					
Agricultura y pesca	970	371	498	-127	30,94
Industria	635	109	114	-5	14,94
Construcción	573	182	306	-124	29,87
Servicios	7.176	999	1.783	-784	16,24

GRUPO OCUPACIONAL					
Dirección de las empresas y de las administraciones públicas	35	6	6	0	14,63
Técnicos y profesionales científicos e intelectuales	835	260	271	-11	24,13
Técnicos y profesionales de apoyo	1.040	245	230	15	18,59
Empleados de tipo administrativo	593	64	169	-105	16,42
Trabajadores de los servicios de restauración, personales, protección y vendedores de comercios	2.309	271	620	-349	16,17
Trabajadores cualificados en la agricultura y en la pesca	96	21	92	-71	37,05
Artesanos y trabajadores cualificados de industrias manufactureras, construcción, minería	580	147	313	-166	28,40
Operadores de instalaciones y maquinaria y montadores	324	138	162	-24	31,65
Trabajadores no cualificados	3.542	509	838	-329	15,98

% VARIACIÓN TRIMESTRAL DE LA MOVILIDAD

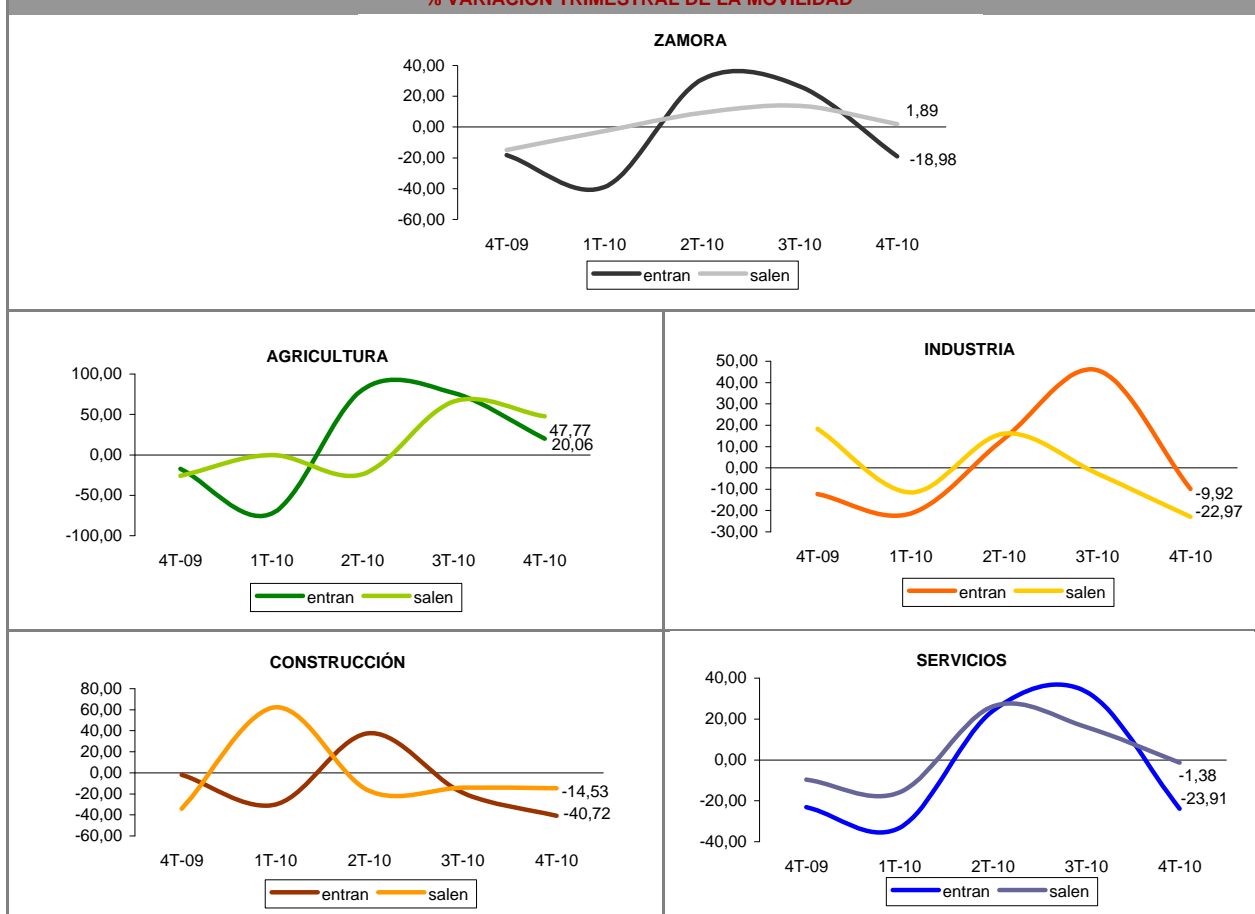

* Fuente: Registro de los contratos de trabajo de los Servicios Públicos de Empleo.

ZARAGOZA

	Número de contratos *				Tasa de movilidad
	Permanecen	Entran	Salen	Saldo	
TOTAL	66.164	6.452	10.788	-4.336	11,53
SECTORES DE ACTIVIDAD					
Agricultura y pesca	3.383	557	2.758	-2.201	32,88
Industria	5.891	407	483	-76	7,02
Construcción	3.854	867	966	-99	19,21
Servicios	53.036	4.621	6.581	-1.960	9,55
GRUPO OCUPACIONAL					
Dirección de las empresas y de las administraciones públicas	261	25	60	-35	14,00
Técnicos y profesionales científicos e intelectuales	4.655	642	1.025	-383	15,19
Técnicos y profesionales de apoyo	6.020	850	908	-58	12,74
Empleados de tipo administrativo	4.502	655	449	206	10,92
Trabajadores de los servicios de restauración, personales, protección y vendedores de comercios	17.315	1.142	1.857	-715	7,97
Trabajadores cualificados en la agricultura y en la pesca	452	64	688	-624	45,41
Artesanos y trabajadores cualificados de industrias manufactureras, construcción, minería	4.521	768	908	-140	15,64
Operadores de instalaciones y maquinaria y montadores	4.689	515	472	43	9,52
Trabajadores no cualificados	23.749	1.791	4.421	-2.630	11,57

% VARIACIÓN TRIMESTRAL DE LA MOVILIDAD

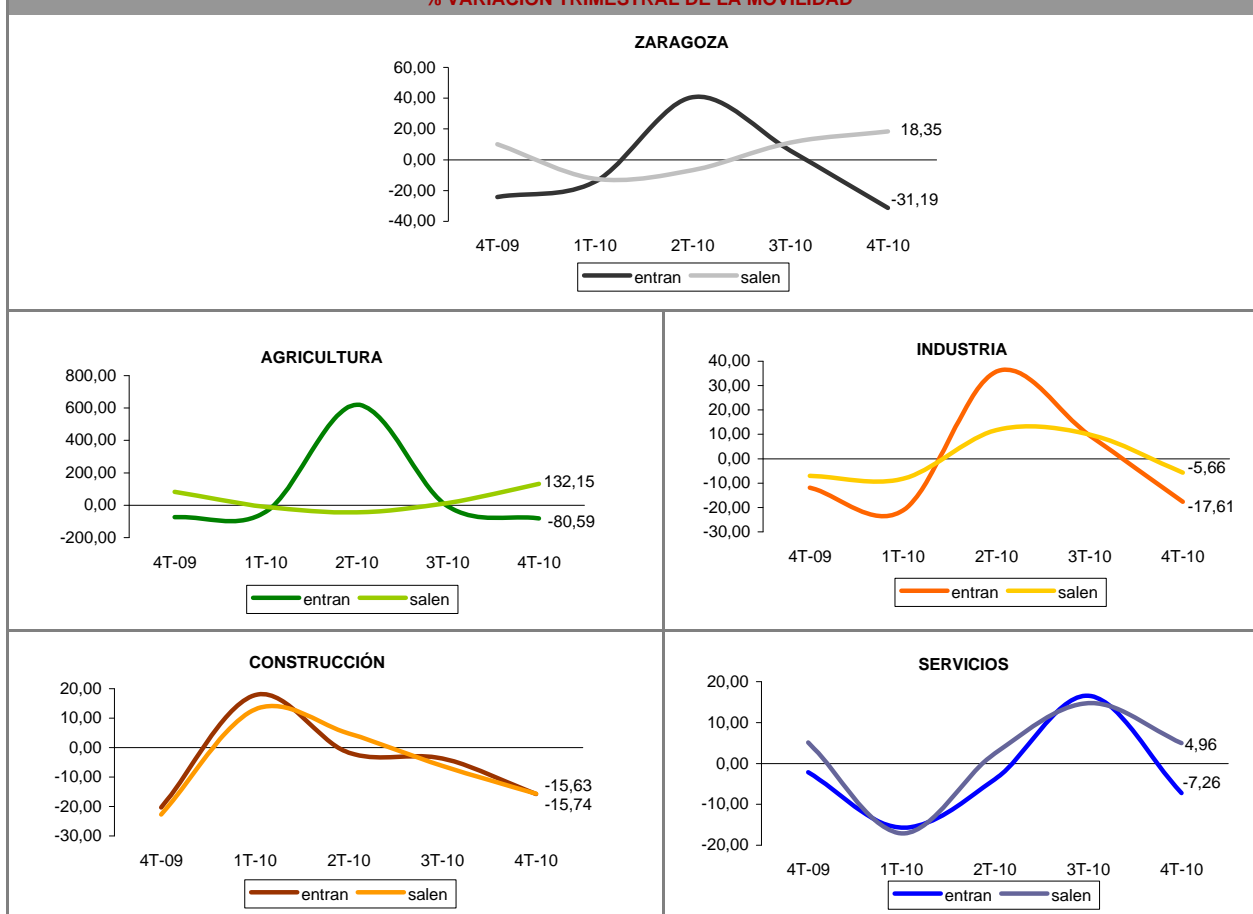

* Fuente: Registro de los contratos de trabajo de los Servicios Públicos de Empleo.

CEUTA

	Número de contratos *				Tasa de movilidad
	Permanecen	Entran	Salen	Saldo	
TOTAL	5.170	796	273	523	9,37
SECTORES DE ACTIVIDAD					
Agricultura y pesca	10	0	2	-2	9,09
Industria	251	32	8	24	7,38
Construcción	280	403	51	352	44,77
Servicios	4.629	361	212	149	5,83
GRUPO OCUPACIONAL					
Dirección de las empresas y de las administraciones públicas	1	1	1	0	50,00
Técnicos y profesionales científicos e intelectuales	685	106	26	80	8,79
Técnicos y profesionales de apoyo	209	45	31	14	15,38
Empleados de tipo administrativo	490	23	22	1	4,39
Trabajadores de los servicios de restauración, personales, protección y vendedores de comercios	1.070	110	72	38	7,84
Trabajadores cualificados en la agricultura y en la pesca	19	2	1	1	7,32
Artesanos y trabajadores cualificados de industrias manufactureras, construcción, minería	297	312	32	280	36,67
Operadores de instalaciones y maquinaria y montadores	186	18	13	5	7,69
Trabajadores no cualificados	2.213	179	75	104	5,43

% VARIACIÓN TRIMESTRAL DE LA MOVILIDAD

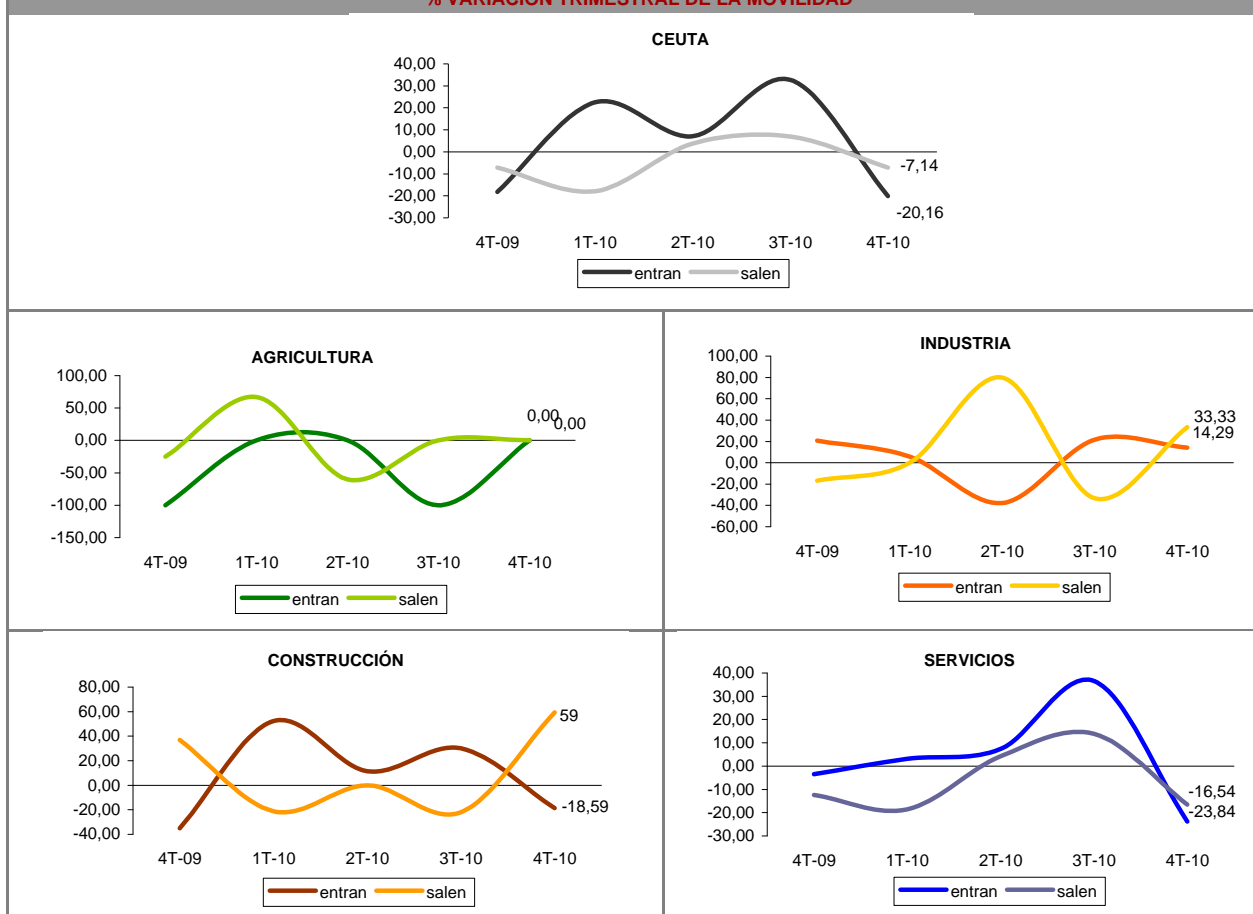

* Fuente: Registro de los contratos de trabajo de los Servicios Públicos de Empleo.

MELILLA

	Número de contratos *				Tasa de movilidad
	Permanecen	Entran	Salen	Saldo	
TOTAL	3.977	433	321	112	8,66
SECTORES DE ACTIVIDAD					
Agricultura y pesca	0	7	10	-3	100,00
Industria	82	30	5	25	17,59
Construcción	360	154	21	133	19,55
Servicios	3.535	242	285	-43	6,94

GRUPO OCUPACIONAL					
Dirección de las empresas y de las administraciones públicas	3	3	1	2	40,00
Técnicos y profesionales científicos e intelectuales	390	48	55	-7	11,66
Técnicos y profesionales de apoyo	379	58	47	11	12,17
Empleados de tipo administrativo	355	13	31	-18	5,84
Trabajadores de los servicios de restauración, personales, protección y vendedores de comercios	1.109	85	76	9	6,77
Trabajadores cualificados en la agricultura y en la pesca	37	1	5	-4	7,50
Artesanos y trabajadores cualificados de industrias manufactureras, construcción, minería	395	131	11	120	15,24
Operadores de instalaciones y maquinaria y montadores	63	22	24	-2	26,74
Trabajadores no cualificados	1.246	72	71	1	5,43

% VARIACIÓN TRIMESTRAL DE LA MOVILIDAD

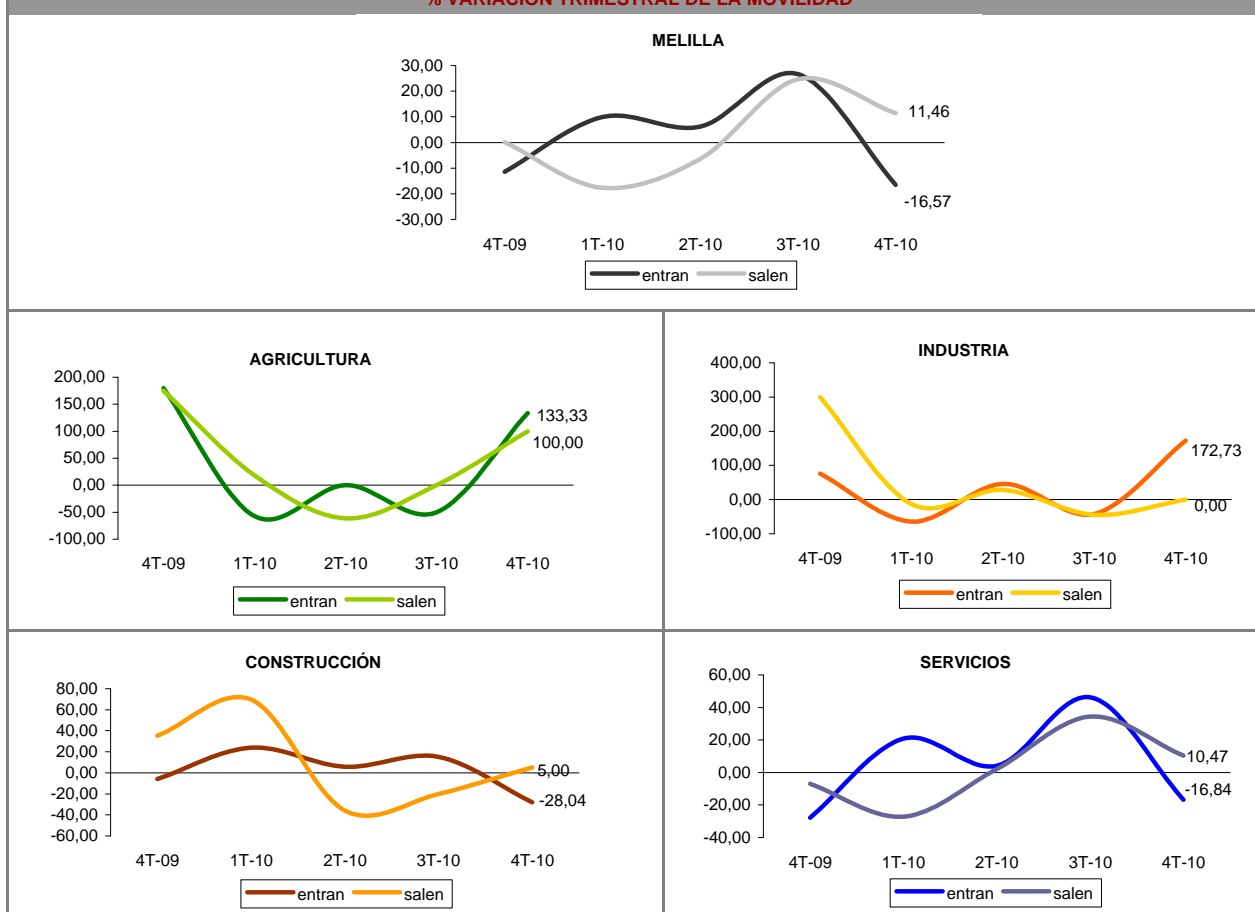

* Fuente: Registro de los contratos de trabajo de los Servicios Públicos de Empleo.